

SPETT.LE ACI TERAMO
SPETT.LE COMANDO PROVINCIALE DEI CARABINIERI DI TERAMO
AL COMANDO PROVINCIALE DEI CARABINIERI DI L'AQUILA
AL COMUNE DI CAMPOTOSTO
AL COMUNE DI CROGNALETO
SPETT.LE COMANDO POLIZIA STRADALE DI TERAMO
AL COMANDO POLIZIA STRADALE DI L'AQUILA
ALLA PREFETTURA DI L'AQUILA
SPETT.LE PREFETTURA DI TERAMO
ALL' AMMINISTRAZIONE PROVINCIALE DI L'AQUILA
SPETT.LE QUESTURA DI TERAMO
ALLA QUESTURA DI L'AQUILA
SPETT.LE REGIONE ABRUZZO ASSESSORATO ALLA MOBILITA
SPETT.LE COMANDO DEI VIGILI DEL FUOCO TERAMO
AL COMANDO VIGILI DEL FUOCO DI L'AQUILA
AL IMPRESA CONSORZIO STABILE ARCHE
A SILVIO MIGLIOZZI
A ANTONIO PATRIARCA
A FEDERICA PERSIA

OGGETTO

Proroga, fino al giorno 28/06/2024, dell'Ordinanza n. 138/2023/AQ Prot. CDG-0508039-U con oggetto:

Cantiere - Completamento, ammodernamento, potenziamento strada

*** Tratta SS 80 DEL GRAN SASSO D'ITALIA dal km 39+450 al km 39+850 Corsie: tutte Provvedimenti: senso unico alternato mediante impianto semaforico**

Con riferimento all'oggetto, si trasmette l'Ordinanza n. **270/2023/AQ**

Struttura Territoriale Abruzzo e Molise

Via dei Piccolomini, 5 - 67100 L'Aquila - T [+39] 0862305001 - F [+39] 0862305260
Pec anas.abruzzo@postacert.stradeanas.it - www.stradeanas.it

Anas S.p.A. - Gruppo Ferrovie dello Stato Italiane

Società con socio unico soggetta all'attività di direzione e coordinamento di Rete Ferroviaria Italiana S.p.A.

e concessionaria ai sensi del D.L. 138/2002 (convertito con L. 178/2002)

Sede Legale: Via Monzambano, 10 - 00185 Roma - T [+39] 06 44461 - F [+39] 06 4456224

Pec anas@postacert.stradeanas.it

Cap. Soc. € 2.269.892.000,00 - Iscr. R.E.A. 1024951 - P.IVA 2133681003 - C.F. 80208450587



ORDINANZA N. 270/2023/AQ

RESPONSABILE AREA GESTIONE RETE

VISTO

Vista l'Ordinanza Prot.CDG-0508039-U del 28/06/2023
Vista la proposta del Direttore Lavori
Sentito il parere favorevole Responsabile Area Gestione Rete
Sentito il parere favorevole Capo Centro
Sentito il parere favorevole Capo Centro

CONSIDERATO

Che in data 28/11/2023, con nota pervenuta a mezzo mail, l'Ufficio di Direzione Lavori con Nulla Osta Tecnico ha chiesto la proroga dell'Ordinanza vigente n°138-2023-AQ sino al 28/06/2024, per l'istituzione del senso unico alternato regolato da impianto semaforico o moviere;

che con nota prot. CDG-0929871E del 24/11/2023 l'Impresa "Consorzio Stabile ARCHE' Scarl" chiede la proroga della vigente Ordinanza così come specificato al punto precedente;

ORDINA

La Proroga dell'Ordinanza n.138/2023/AQ fino al giorno 28/06/2024

RESPONSABILE AREA GESTIONE RETE
(MARCO ANGELO BOSIO)

SPETT.LE ACI TERAMO
SPETT.LE COMANDO PROVINCIALE DEI CARABINIERI DI TERAMO
AL COMANDO PROVINCIALE DEI CARABINIERI DI L'AQUILA
AL COMUNE DI CAMPOTOSTO
AL COMUNE DI CROGNALETO
SPETT.LE COMANDO POLIZIA STRADALE DI TERAMO
AL COMANDO POLIZIA STRADALE DI L'AQUILA
ALLA PREFETTURA DI L'AQUILA
SPETT.LE PREFETTURA DI TERAMO
ALL' AMMINISTRAZIONE PROVINCIALE DI L'AQUILA
SPETT.LE QUESTURA DI TERAMO
ALLA QUESTURA DI L'AQUILA
SPETT.LE REGIONE ABRUZZO ASSESSORATO ALLA MOBILITA
SPETT.LE COMANDO DEI VIGILI DEL FUOCO TERAMO
AL COMANDO VIGILI DEL FUOCO DI L'AQUILA
AL IMPRESA CONSORZIO STABILE ARCHE
A SILVIO MIGLIOZZI
A ANTONIO PATRIARCA
A FEDERICA PERSIA

OGGETTO

Proroga, fino al giorno 29/11/2023, dell'Ordinanza n. 172/2022/AQ Prot. CDG-0682506-U con oggetto:

Cantiere - Completamento, ammodernamento, potenziamento strada

*** Tratta SS 80 DEL GRAN SASSO D'ITALIA dal km 39+450 al km 39+850 Corsie: tutte Provvedimenti: senso unico alternato mediante impianto semaforico**

Con riferimento all'oggetto, si trasmette l'Ordinanza n. **138/2023/AQ**

Struttura Territoriale Abruzzo e Molise

Via dei Piccolomini, 5 - 67100 L'Aquila - T [+39] 0862305001 - F [+39] 0862305260
Pec anas.abruzzo@postacert.stradeanas.it - www.stradeanas.it

Anas S.p.A. - Gruppo Ferrovie dello Stato Italiane

Società con socio unico soggetta all'attività di direzione e coordinamento di Rete Ferroviaria Italiana S.p.A. e concessionaria ai sensi del D.L. 138/2002 (convertito con L. 178/2002)

Sede Legale: Via Monzambano, 10 - 00185 Roma - T [+39] 06 44461 - F [+39] 06 4456224
Pec anas@postacert.stradeanas.it
Cap. Soc. € 2.269.892.000,00 - Iscr. R.E.A. 1024951 - P.IVA 2133681003 - C.F. 80208450587



ORDINANZA N. 138/2023/AQ

RESPONSABILE AREA GESTIONE RETE

VISTO

Vista l'Ordinanza Prot.CDG-0682506-U del 04/10/2022
Vista la proposta del Direttore Lavori
Sentito il parere favorevole Capo Centro
Sentito il parere favorevole Responsabile Area Gestione Rete

CONSIDERATO

Per il completamento dei lavori l'impresa ha chiesto con nota prot. n.0480920 del 20/06/2023 la proroga dell'Ordinanza n° 172/2022/AQ sino alla data del 29/11/2023.

ORDINA

La Proroga dell'Ordinanza n.172/2022/AQ fino al giorno 29/11/2023

RESPONSABILE AREA GESTIONE RETE

(MARCO ANGELO BOSIO)

Signed by Marco Angelo Bosio

on 28/06/2023 09:00:15 CEST



SPETT.LE ACI TERAMO
SPETT.LE COVANDO PROMNCIALE DEI CARABINIERI DI TERAMO
AL COVANDO PROVINCIALE DEI CARABINIERI DI L'AQUILA
AL COMUNE DI CAMPOTOSTO
AL COMUNE DI CROGNALETO
SPETT.LE COVANDO POLIZIA STRADALE DI TERAMO
AL COMPARTIMENTO DELLA POLIZIA STRADALE DI L'AQUILA
ALLA PREFETTURA DI L'AQUILA
SPETT.LE PREFETTURA DI TERAMO
ALL' AMMINISTRAZIONE PROVINCIALE DI L'AQUILA
SPETT.LE QUESTURA DI TERAMO
ALLA QUESTURA DI L'AQUILA
SPETT.LE REGIONE ABRUZZO ASSESSORATO ALLA MOBILITA
SPETT.LE COVANDO DEI VIGILI DEL FUOCO TERAMO
AL COVANDO VIGILI DEL FUOCO DI L'AQUILA
AL IMPRESA CONSORZIO STAB LE ARCHE

OGGETTO

Cantiere - Completamento, ammodernamento, potenziamento strada

*** Tratta SS 80 DEL GRAN SASSO D'ITALIA dal km 39+450 al km 39+850 Corsie: tutte Provvedimenti:
senso unico alternato mediante impianto semaforico**

Con riferimento all'oggetto, si trasmette l'Ordinanza n. **172/2022/AQ**

Struttura Territoriale Abruzzo e Molise

Via dei Piccolomini, 5 - 67100 L'Aquila - T [+39] 0862305001 - F [+39] 0862305260
Pec anas.abruzzo@postacert.stradeanas.it - www.stradeanas.it

Anas S.p.A. - Gruppo Ferrovie dello Stato Italiane

**Società con socio unico soggetta all'attività di direzione e coordinamento di Rete Ferroviaria Italiana S.p.A.
e concessionaria ai sensi del D.L. 138/2002 (convertito con L. 178/2002)**

Sede Legale: Via Monzambano, 10 - 00185 Roma - T [+39] 06 44461 - F [+39] 06 4455224
Pec anas@postacert.stradeanas.it

Cap. Soc. € 2.269.892.000,00 - Iscr. R.E.A. 1024951 - P.IVA 2133581003 - C.F. 80206450587



ORDINANZA N. 172/2022/AQ

RESPONSABILE AREA GESTIONE RETE

PREMESSO

- che, nell'ambito dei lavori completamento e ripristino del corpo stradale, sono previsti, in corrispondenza del km 39+650, interventi di realizzazione di una galleria paramassi che interesseranno la carreggiata stradale, nel territorio del Comune di Crognaleto in provincia di Teramo;
- che con nota del 27/09/2022, l'impresa appaltatrice Consorzio Stabile Archè Scarl al fine di eseguire gli interventi previsti in progetto lungo la S.S. 80 al km 39+650, ha chiesto l'emissione di ordinanza per disporre di senso unico alternato per tutta la durata dei lavori;

VISTO

- il D.Lgs. n. 285 del 30/04/1992;
- Visto il Regolamento di Esecuzione approvato con D.P.R. del 16/12/1992 n. 495;
- Visto il D.M. del 10 luglio 2002 contenente il "Disciplinare tecnico relativo agli schemi segnaletici, differenziati per categoria di strada, da adottare per il segnalamento temporaneo";
- Visto il Decreto Interministeriale 04/03/2013 recante i "Criteri generali di sicurezza relativi alle procedure di revisione, integrazione e apposizione della segnaletica stradale destinata alle attività lavorative che si svolgono in presenza di traffico veicolare";

- La procura del 24/09/2020, repertorio n. 84753
- La proposta del Direttore Lavori

CONSIDERATO

- che i lavori per la realizzazione della galleria paramassi suddetta al km 39+650 comportano la chiusura di una corsia di marcia alternativamente destra o sinistra fino alla fine dei lavori previsti a Giugno 2023 ;
- che le valutazioni sulle esigenze di cantiere e di fluidità della circolazione stradale effettuate dal Centro di Manutenzione B Nucleo C di questa Struttura Territoriale hanno evidenziato la necessità, per motivi di sicurezza dell'utenza stradale e del personale adibito all'esecuzione dei lavori, di

procedere, durante l'esecuzione delle attività in premessa, alla parzializzazione della carreggiata stradale della SS80 tra i km 39+450 e 39+850, con conseguente gestione del traffico mediante l'istituzione di un senso unico alternato, l'imposizione del limite di velocità di 30 km/h e il divieto di sorpasso nelle zone di cantiere limitrofe per tutta la durata dei lavori;

- che, pertanto, sussiste la necessità di procedere all'emissione di formale ordinanza nel periodo dal giorno 06/10/2022 al giorno 27/06/2023;

SENTITO

- Il parere favorevole Capo Centro
- Il parere favorevole Responsabile Area Gestione Rete

ORDINA

* senso unico alternato mediante impianto semaforico su SS 80 DEL GRAN SASSO D'ITALIA dal km 39+450 al km 39+850 su tutte le corsie a partire dalle ore 07:00 del 6/10/2022 fino alle ore 18:00 del 27/06/2023; interesserà tutti gli utenti.

Tutta la segnaletica dovrà essere conforme a quanto previsto dal Codice della Strada e dal Decreto Ministero delle Infrastrutture e dei Trasporti del 22 luglio 2002, e dovrà essere apposta e mantenuta costantemente in efficienza dall'Impresa Consorzio Stabile Archè Scarl, consorziata esecutrice Kratos srl, che resta unica responsabile, sia in sede civile che penale per danni arrecati a terzi e cose in dipendenza di difetto o inefficienza della segnaletica sollevando l'ANAS S.p.A. ed il personale da essa dipendente da qualsiasi pretesa e molestia anche giudiziaria. La suddetta impresa ha inoltre comunicato che responsabile del cantiere è l'Ing. Raffaele Bilancia (cell. 3468874238)

La presente Ordinanza sarà resa nota al pubblico con l'installazione della prescritta segnaletica, con modalità e responsabilità di cui sopra.

Sono incaricati di fare osservare la presente Ordinanza i funzionari e gli agenti di cui agli art. 12 del Codice della Strada (D.Lgs 285/1992).

RESPONSABILE AREA GESTIONE RETE

(MARCO ANGELO BOSIO)

Signed by Marco Angelo Bosio

on 04/10/2022 15:42:10 CEST



TEMPI DI PERCORRENZA

Strada	Km iniziale	Km finale	Direzione	Corsia	Incremento tempi di percorrenza
SS80	39+450	39+850	entrambe	tutte le corsie	5m

MAPPA COROGRAFICA
SS 80 DEL GRAN SASSO D'ITALIA
Dal km. 39450 al km. 39850

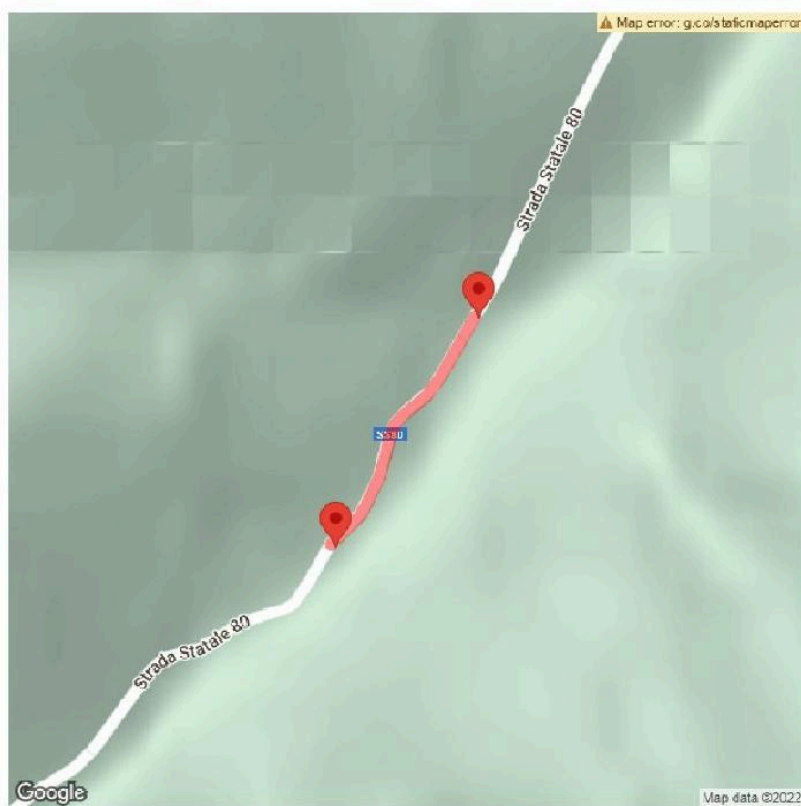



TAVOLA 66

Lavori sulla carreggiata con transito a senso unico alternato regolato da impianto semaforico

NOTA: la sezione disponibile, in feritoie o 3,60 m, richiede la segnaçazione di senso unico alternato

per lavori di durata

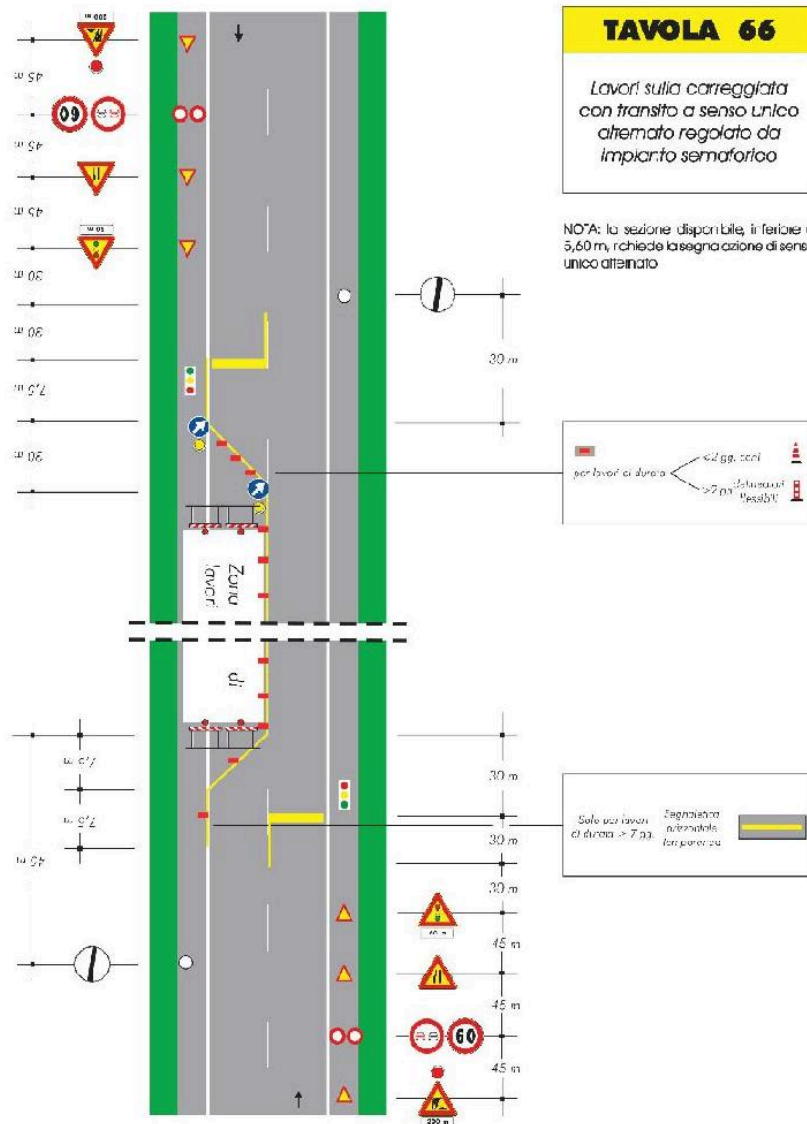
- < 2 gg. con
- > 2 gg. con

Segnaçazione automatica per lavori di durata > 7,9 m