

SPETT.LE ACI TERAMO
ALLA PREFETTURA DI L'AQUILA
SPETT.LE REGIONE ABRUZZO ASSESSORATO ALLA MOBILITA
ALL' AMMINISTRAZIONE PROVINCIALE DI L'AQUILA
AL GRUPPO CARABINIERI FORESTALE
ALLA QUESTURA DI L'AQUILA
SPETT.LE C.C.I.S.S.
ALLA ASL 1 AVEZZANO SULMONA L'AQUILA
AL COMANDO POLIZIA STRADALE DI L'AQUILA
A CENTRO B AGR L'AQUILA
A CENTRO B - NUCLEO C AGR L'AQUILA
AL COMANDO PROVINCIALE DEI CARABINIERI DI L'AQUILA
A FEDERICA PERSIA
AL COMANDO VIGILI DEL FUOCO DI L'AQUILA
AL SIG.SINDACO DEL COMUNE DI L'AQUILA
ALLA TUA
ALLA COSTRUZIONI STRADALI DI ELEUTERIO
A SILVIO MIGLIOZZI

OGGETTO

Cantiere - Completamento, ammodernamento, potenziamento strada

*** Tratta SS 80 DEL GRAN SASSO D'ITALIA dal km 11+000 al km 11+400, entrambe, Corsie: tutte
Provvedimenti: divieto di sorpasso autoveicoli, limite di velocita 30Km/h, senso unico alternato
mediante impianto semaforico o movieri**

Con riferimento all'oggetto, si trasmette l'Ordinanza n. **59/2024/AQ**

Struttura Territoriale Abruzzo e Molise

Via dei Piccolomini, 5 - 67100 L'Aquila - T [+39] 0862305001 - F [+39] 0862305260
Pec anas.abruzzo@postacert.stradeanas.it - www.stradeanas.it

Anas S.p.A. - Gruppo Ferrovie dello Stato Italiane

Società con socio unico soggetta all'attività di direzione e coordinamento di Rete Ferroviaria Italiana S.p.A. e concessionaria ai sensi del D.L. 138/2002 (convertito con L. 178/2002)

Sede Legale: Via Monzambano, 10 - 00185 Roma - T [+39] 06 44461 - F [+39] 06 4456224
Pec anas@postacert.stradeanas.it

Cap. Soc. € 2.269.892.000,00 - Iscr. R.E.A. 1024951 - P.IVA 2133681003 - C.F. 80208450587



ORDINANZA N. 59/2024/AQ

RESPONSABILE AREA GESTIONE RETE

PREMESSO

- che, nell'ambito dei lavori di manutenzione programmata avviati dalla Struttura Territoriale ANAS Abruzzo, sono previsti importanti interventi di adeguamento ed ammodernamento della sede stradale in tratti saltuari ricompresi tra il km 11+000 e il km 11+400 della S.S. 80 "del Gran Sasso d'Italia" nel territorio del Comune di L'Aquila in Provincia di L'Aquila;
- che con nota acquisita al protocollo n. 0297587 del 09/04/2024 e successiva integrazione protocollo n. 0303097 del 10/04/2024, l'impresa appaltatrice al fine di svolgere i lavori lungo la SS 80 "del Gran Sasso d'Italia" tra il km 11+000 e il km 11+400, ha chiesto l'emissione di ordinanza per l'istituzione del senso unico alternato regolato da impianto semaforico o movieri, limite di velocità a 30Km/h e divieto di sorpasso nel periodo dal giorno 16/04/2024 al giorno 17/04/2024;

VISTO

- il D.Lgs. n. 285 del 30/04/1992;
- Visto il Regolamento di Esecuzione approvato con D.P.R. del 16/12/1992 n. 495;
- Visto il D.M. del 10 luglio 2002 contenente il "Disciplinare tecnico relativo agli schemi segnaletici, differenziati per categoria di strada, da adottare per il segnalamento temporaneo";
- Visto il Decreto Interministeriale 04/03/2013 recante i "Criteri generali di sicurezza relativi alle procedure di revisione, integrazione e apposizione della segnaletica stradale destinata alle attività lavorative che si svolgono in presenza di traffico veicolare";
- Visto il D.M. 22 gennaio 2019 contenente i "Criteri generali di sicurezza relativi alle procedure di revisione, integrazione e apposizione della segnaletica stradale destinata alle attività lavorative che si svolgono in presenza di traffico veicolare";

- La procura del 24/09/2020, repertorio n. 84753

CONSIDERATO

Che le valutazioni sulle esigenze di cantiere e di fluidità della circolazione stradale effettuate dal Centro di Manutenzione B Nucleo C di questa Struttura Territoriale hanno evidenziato la necessità, per motivi di

sicurezza dell'utenza stradale e del personale adibito all'esecuzione dei lavori, di procedere, durante l'esecuzione delle attività in premessa, all'istituzione del senso unico alternato regolato da impianto semaforico o movieri a seconda delle esigenze di lavoro, nelle tratte compresa dal Km 11+000 al Km 11+400, con l'imposizione del limite di velocità di 30 km/h e divieto di sorpasso nelle zone di cantiere limitrofe per tutta la durata dei lavori dal giorno 16/04/2024 al giorno 17/05/2024;

SENTITO

- Il parere favorevole Responsabile Area Gestione Rete
- Il parere favorevole Capo Centro

ORDINA

* divieto di sorpasso per autoveicoli, senso unico alternato mediante impianto semaforico o movieri, limite di velocità di 30Km/h su SS 80 DEL GRAN SASSO D'ITALIA dal km 11+000 al km 11+400, entrambe, su tutte le corsie a partire dalle ore 06:00 del 16/04/2024 fino alle ore 18:00 del 17/05/2024; interesserà tutti gli utenti.

Ordina, nell'ambito delle aree di cantiere, il limite di velocità di 30 km/h e il divieto di sorpasso.

La gestione del traffico veicolare, tra i Km 11+000 e 11+400, avverrà in funzione della produzione dei lavori.

Tutta la segnaletica dovrà essere conforme a quanto previsto dal Codice della Strada e dal Decreto Ministero delle Infrastrutture e dei Trasporti del 22 luglio 2002, e dovrà essere apposta e mantenuta costantemente in efficienza dalle Imprese Strade e Asfalti Srl e dall'impresa subappaltatrice Martinelli Walter, che restano le uniche responsabili, sia in sede civile che penale per danni arrecati a terzi e cose in dipendenza di difetto o inefficienza della segnaletica sollevando l'ANAS S.p.A. ed il personale da essa dipendente da qualsiasi pretesa e molestia anche giudiziaria. Le suddette imprese hanno inoltre comunicato che i responsabili di cantiere sono Dott. Giorgio Di Giannantonio (cell.339/3691308) e il Sig. Walter Martinelli (cell. 347/8189864)La presente Ordinanza sarà resa nota al pubblico con l'installazione della prescritta segnaletica, con modalità e responsabilità di cui sopra. Sono incaricati di fare osservare la presente Ordinanza i funzionari e gli agenti di cui agli art. 12 del Codice della Strada (D.Lgs 285/1992)

RESPONSABILE AREA GESTIONE RETE
(MARCO ANGELO BOSIO)

TAVOLA 63

Lavori sul margine della carreggiata



TAVOLA 64

Lavori sulla carreggiata
con transito a
senso unico alternato



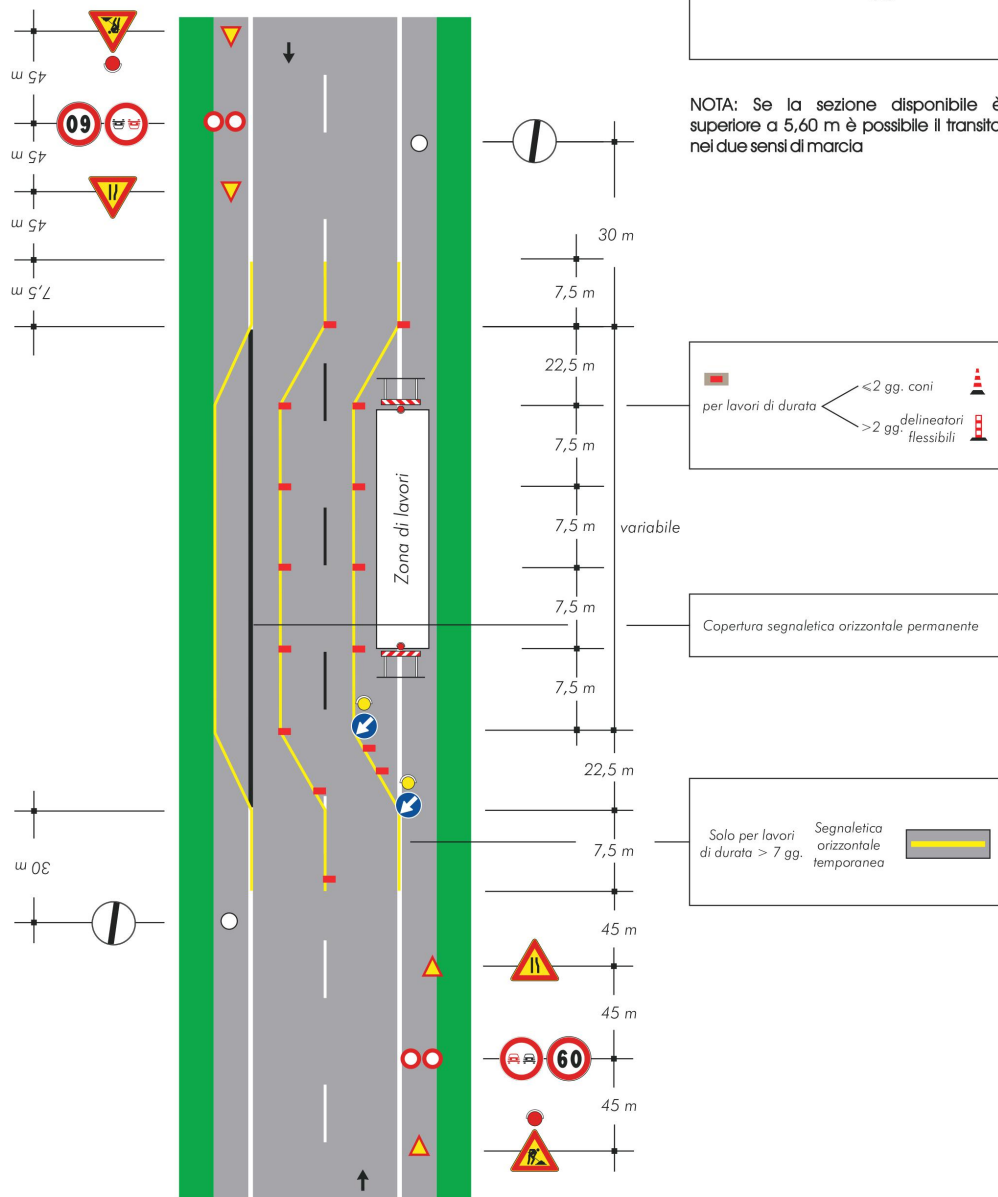
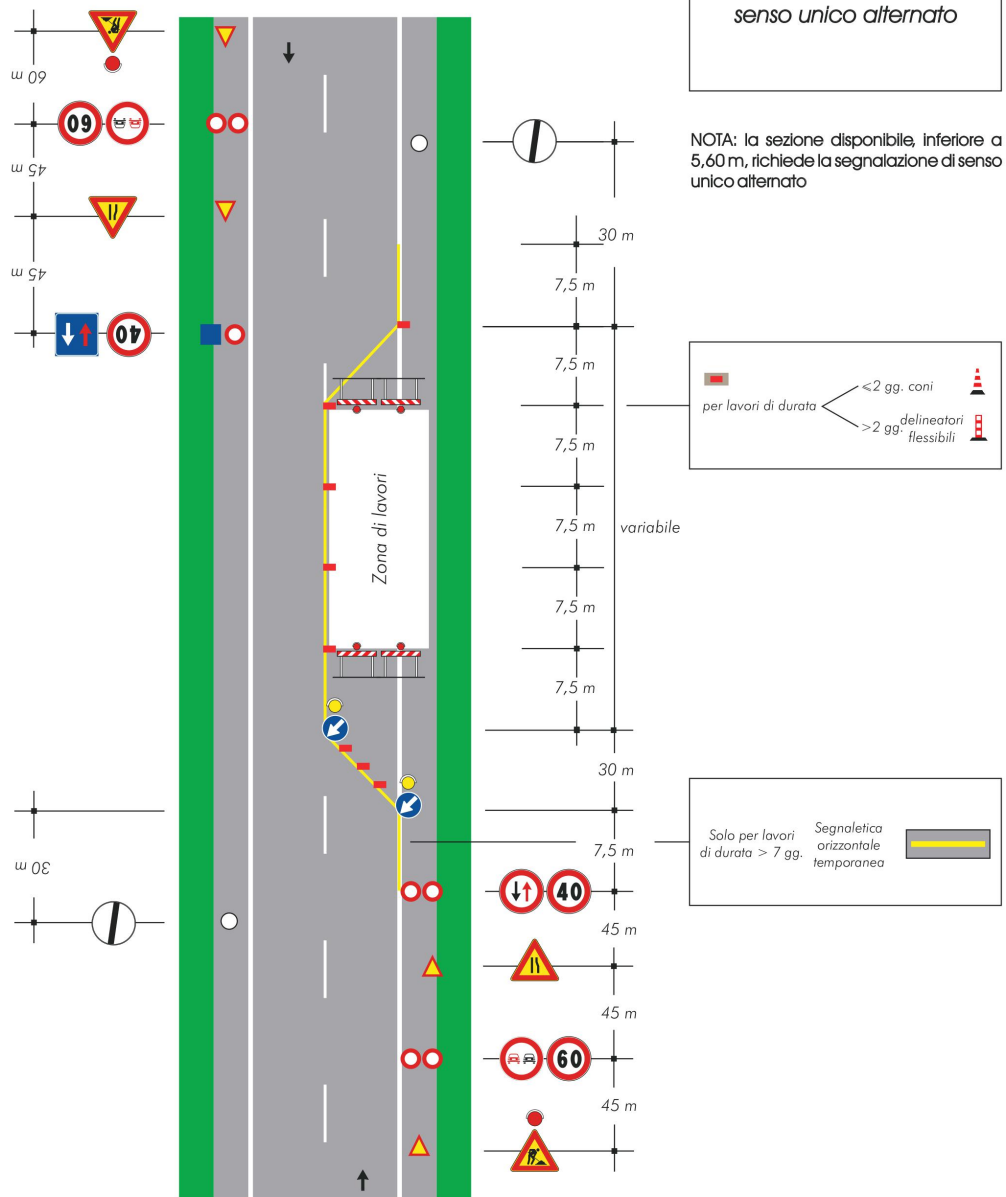

TAVOLA 67

Lavori a bordo
carreggiata in
corrispondenza di una
intersezione

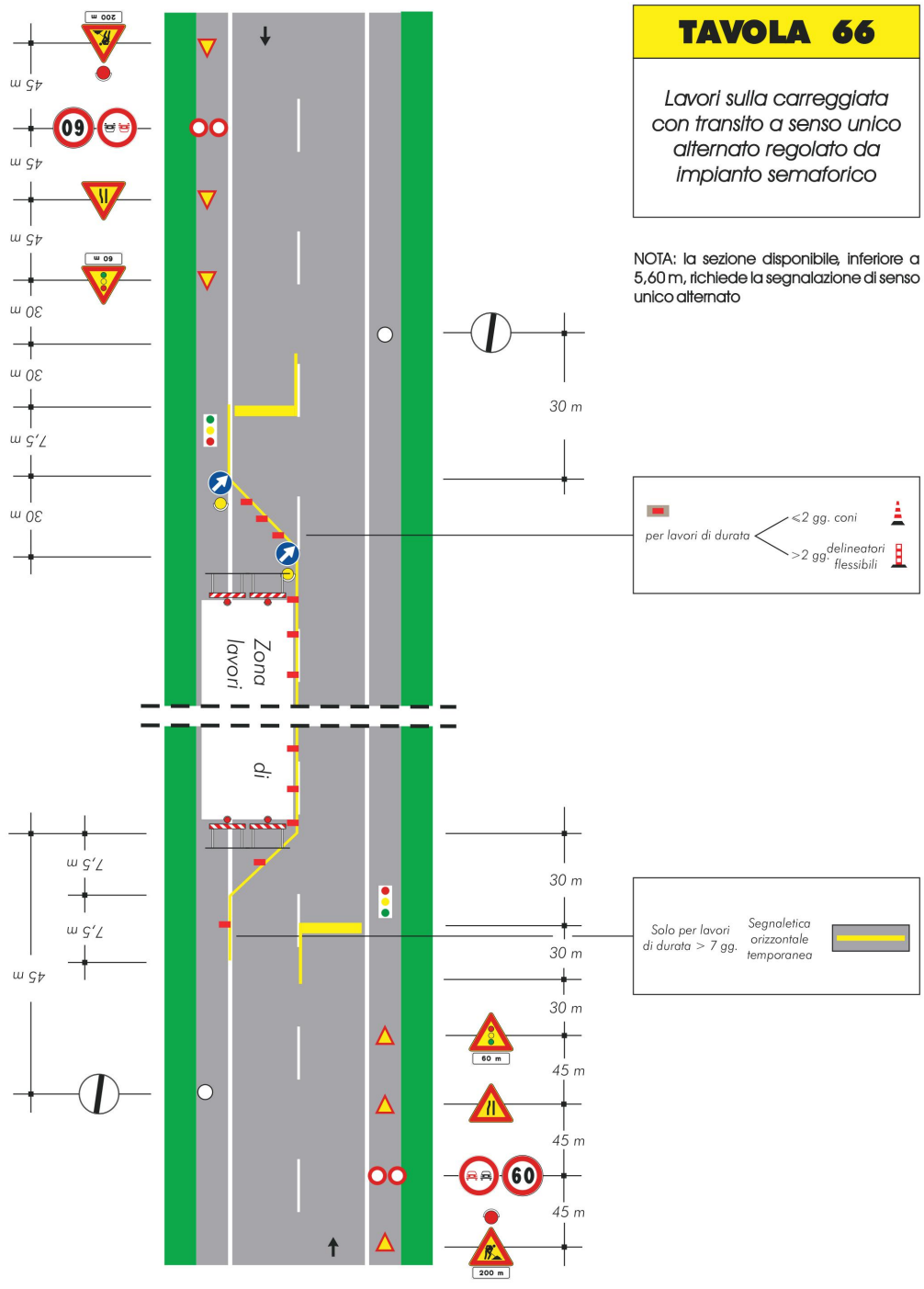