

SPETT.LE CENTRALE OPERATIVA 118 CHIETI
SPETT.LE AUTOSTRADE PER L'ITALIA
ALLA LIFE S.R.L.
SPETT.LE COMANDO PROVINCIALE DEI CARABINIERI DI CHIETI
AL COMUNE DI FOSSACESIA
AL COMUNE DI ORTONA
AL COMUNE DI ROCCA SAN GIOVANNI
AL COMUNE DI SAN VITO CHIETINO
AL COMUNE DI TORINO DI SANGRO
SPETT.LE COMANDO POLIZIA STRADALE DI CHIETI
SPETT.LE PREFETTURA DI CHIETI
SPETT.LE QUESTURA DI CHIETI
SPETT.LE REGIONE ABRUZZO ASSESSORATO ALLA MOBILITA
SPETT.LE COMANDO DEI VIGILI DEL FUOCO CHIETI
ALLA SALA OPERATIVA COMPARTIMENTALE SOC
A CRISTIANO D'INNOCENZO
A ENZO DI VITTORIO
A DAVIDE LUBERTI
A ANDREA PANCIOLI
A NATASCIA PASSERINI

OGGETTO

Proroga, fino al giorno 28/06/2024, dell'Ordinanza n. 2/2024/AQ Prot. CDG-0002738-U con oggetto:

Cantiere - Interventi su sovrastruttura stradale e pavimentazione

*** Tratta SS 16 ADRIATICA dal km 484+500 al km 484+700, Viadotto Valle Grande, Corsie: tutte
Provvedimenti: senso unico alternato mediante impianto semaforico**

Lavori di consolidamento e ripristino strutturale del ponte "Valle Grande" al km 484+564 della SS 16 "Adriatica" - AQCH016MS060804

Struttura Territoriale Abruzzo e Molise

Via dei Piccolomini, 5 - 67100 L'Aquila - T [+39] 0862305001 - F [+39] 0862305260
Pec anas.abruzzo@postacert.stradeanas.it - www.stradeanas.it

Anas S.p.A. - Gruppo Ferrovie dello Stato Italiane

Società con socio unico soggetta all'attività di direzione e coordinamento di Rete Ferroviaria Italiana S.p.A. e concessionaria ai sensi del D.L. 138/2002 (convertito con L. 178/2002)

Sede Legale: Via Monzambano, 10 - 00185 Roma - T [+39] 06 44461 - F [+39] 06 4456224

Pec anas@postacert.stradeanas.it

Cap. Soc. € 2.269.892.000,00 - Iscr. R.E.A. 1024951 - P.IVA 2133681003 - C.F. 80208450587



Con riferimento all'oggetto, si trasmette l'Ordinanza n. **67/2024/AQ**

ORDINANZA N. 67/2024/AQ

RESPONSABILE AREA GESTIONE RETE

VISTO

Vista l'Ordinanza Prot.CDG-0002738-U del 03/01/2024

Vista la proposta del Direttore Lavori

Sentito il parere favorevole Capo Centro

Sentito il parere favorevole Responsabile Area Gestione Rete

CONSIDERATO

che sono in corso i lavori di consolidamento e ripristino strutturale del ponte Valle Grande ubicato al km 484+564 della SS 16 "Adriatica" (Codice SIL/PPM AQCH016MS060804);

che con nota prot. CDG-0348220-E del 24.04.2024 l'Appaltatore richiede la proroga dell'ordinanza n.2/2024/AQ, in scadenza il 30.04.2024, al fine di completare i lavori di consolidamento e ripristino strutturale di cui sopra;

che in relazione all'avanzamento dei lavori, il Direttore dei Lavori rappresenta la necessità di prorogare l'ordinanza n.2/2024/AQ fino al 28.06.2024;

ORDINA

La Proroga dell'Ordinanza n.2/2024/AQ fino al giorno 28/06/2024

RESPONSABILE AREA GESTIONE RETE

(MARCO ANGELO BOSIO)

SPETT.LE CENTRALE OPERATIVA 118 CHIETI
SPETT.LE AUTOSTRADE PER L'ITALIA
ALLA LIFE S.R.L.
SPETT.LE COMANDO PROVINCIALE DEI CARABINIERI DI CHIETI
AL COMUNE DI FOSSACESIA
AL COMUNE DI ORTONA
AL COMUNE DI ROCCA SAN GIOVANNI
AL COMUNE DI SAN VITO CHIETINO
AL COMUNE DI TORINO DI SANGRO
SPETT.LE COMANDO POLIZIA STRADALE DI CHIETI
SPETT.LE PREFETTURA DI CHIETI
SPETT.LE QUESTURA DI CHIETI
SPETT.LE REGIONE ABRUZZO ASSESSORATO ALLA MOBILITA
SPETT.LE COMANDO DEI VIGILI DEL FUOCO CHIETI
ALLA SALA OPERATIVA COMPARTIMENTALE SOC
A CRISTIANO D'INNOCENZO
A ENZO DI VITTORIO
A DAVIDE LUBERTI
A ANDREA PANCIOLI
A NATASCIA PASSERINI

OGGETTO

Cantiere - Interventi su sovrastruttura stradale e pavimentazione

*** Tratta SS 16 ADRIATICA dal km 484+500 al km 484+700, Viadotto Valle Grande, Corsie: tutte
Provvedimenti: senso unico alternato mediante impianto semaforico**

Lavori di consolidamento e ripristino strutturale del ponte "Valle Grande" al km 484+564 della SS 16
"Adriatica" - AQCH016MS060804

Struttura Territoriale Abruzzo e Molise

Via dei Piccolomini, 5 - 67100 L'Aquila - T [+39] 0862305001 - F [+39] 0862305260
Pec anas.abruzzo@postacert.stradeanas.it - www.stradeanas.it

Anas S.p.A. - Gruppo Ferrovie dello Stato Italiane

**Società con socio unico soggetta all'attività di direzione e coordinamento di Rete Ferroviaria Italiana S.p.A.
e concessionaria ai sensi del D.L. 138/2002 (convertito con L. 178/2002)**

Sede Legale: Via Monzambano, 10 - 00185 Roma - T [+39] 06 44461 - F [+39] 06 4456224
Pec anas@postacert.stradeanas.it
Cap. Soc. € 2.269.892.000,00 - Iscr. R.E.A. 1024951 - P.IVA 2133681003 - C.F. 80208450587



Con riferimento all'oggetto, si trasmette l'Ordinanza n. **2/2024/AQ**

ORDINANZA N. 2/2024/AQ

RESPONSABILE AREA GESTIONE RETE

PREMESSO

che sono in corso i lavori di consolidamento e ripristino strutturale del ponte "Valle Grande" al km. 484+564 della S.S. 16 "Adriatica";

VISTO

il Decreto Legislativo n. 285 del 30.04.1992;
il regolamento di esecuzione approvato con DPR 16.12.1992 n. 495;
gli articoli 5 comma 3 e 6 comma 4 del D.lgs n. 285 del 30.04.1992;
il DM 10 luglio 2002 contenente il disciplinare tecnico relativo agli schemi segnaletici differenziati per categoria di strada da adottare per il segnalamento temporaneo;
il Decreto Interministeriale 4.3.2013 recante i criteri generali di sicurezza relativi alla procedura di revisione integrazione e apposizione della segnaletica stradale destinata alle attività lavorative che si svolgono in presenza di traffico veicolare;
il Decreto del Ministero del Lavoro e delle Politiche sociali del 22.01.2019 recante l'individuazione della procedura di revisione, integrazione, apposizione della segnaletica stradale destinata alle attività lavorative che si svolgono in presenza di traffico veicolare;

- La procura del 24/09/2020, repertorio n. 84753
- La proposta del Direttore Lavori

CONSIDERATO

che con nota prot. 1018687 del 28.12.2023 l'Appaltatore ha richiesto l'emissione di ordinanza per l'esecuzione dei predetti lavori;
che in relazione alle valutazioni effettuate sulle esigenze di sicurezza del cantiere e di fluidità del traffico il competente Centro di Manutenzione di questa Anas ha evidenziato la necessità di emettere formale ordinanza per istituire il senso unico alternato regolato da semafori con limite di velocità di 30 Km/H e divieto di sorpasso dal km 484+500 al km 484+700 della SS 16 "Adriatica" in entrambe le direzioni di marcia a seconda delle esigenze di cantiere;

SENTITO

- Il parere favorevole Capo Centro
- Il parere favorevole Responsabile Area Gestione Rete

ORDINA

* senso unico alternato mediante impianto semaforico su SS 16 ADRIATICA dal km 484+500 al km 484+700, Viadotto Valle Grande, su tutte le corsie a partire dalle ore 07:00 del 4/01/2024 fino alle ore 19:00 del 30/04/2024; interesserà tutti gli utenti.

Con il presente provvedimento viene istituito altresì il limite di velocità di 30km/h e il divieto di sorpasso in prossimità dell'area di cantiere.

L'Impresa è incaricata dell'esecuzione della presente ordinanza e provvederà alla fornitura, installazione ed alla manutenzione di tutta la segnaletica necessaria, incluso l'impianto semaforico, per tutto il periodo delle lavorazioni, nel rispetto delle norme previste dal Nuovo Codice della Strada (D.lgs 30.06.1992 n. 285) e relativo regolamento attuativo (DPR 16.12.1992 n. 495 e smi) nonché nel rispetto del decreto del Ministero delle infrastrutture e dei trasporti 10 luglio 2002 e del decreto interministeriale del 4 marzo 2013.

La stessa impresa dovrà al termine del periodo previsto per eseguire le opere rimuovere la segnaletica stradale al fine di ripristinare le normali condizioni di circolazione del traffico.

Prima dell'inizio delle lavorazioni l'impresa dovrà comunicare alla sala operativa compartimentale al n. 0862-305107 l'apertura del cantiere onde consentire la verifica di eventuali interferenze con altri cantieri presenti sul tratto interessato, dovrà successivamente comunicare la fine dei lavori.

Questa Anas si riserva la facoltà di impartire durante i lavori, a mezzo del personale addetto alla tutela e sorveglianza della strada, qualsiasi ulteriore prescrizione che dovesse ritenersi necessaria ai fini della sicurezza e fluidità della circolazione e della conservazione del corpo stradale.

L'impresa resta unica responsabile per eventuali danni a persone o cose, sollevando l'Anas da qualsiasi pretesa anche giudiziaria, avanzata da terzi relativamente all'esecuzione dei lavori oggetto dell'appalto.

Inoltre sarà a carico della stessa impresa tutto quanto necessario per la regolamentazione del traffico con proprio personale nell'eventualità del passaggio di mezzi di soccorso adibiti a particolari urgenze o in caso di particolare intensità del traffico.

L'impresa ha comunicato che responsabile del Cantiere è il sig Italo Felice tel 339-7415057.

Restano a totale carico dell'impresa tutti gli oneri derivanti dall'applicazione del D.lgs 81/2008 per le maestranze, tecnici attrezzature impiegate nella esecuzione delle attività a farsi, nonché del decreto

22.01.2019 inerente l'individuazione delle procedure di revisione integrazione e apposizione della segnaletica stradale.

La presente ordinanza, emanata in attuazione del D.lgs 30 aprile 1992 n. 285 e della legge 29 luglio 2010, n.120 "Disposizioni in materia di sicurezza stradale" art. 1., sarà resa nota al pubblico con l'installazione della prescritta segnaletica con modalità e responsabilità di cui sopra.

Sono incaricati di fare osservare la presente ordinanza i funzionari e gli agenti di cui all'Art. 12 del Codice della Strada (D.lgs 285/1992).

RESPONSABILE AREA GESTIONE RETE

(MARCO ANGELO BOSIO)

Signed by Marco Angelo Bosio

on 03/01/2024 10:24:27 CET



TEMPI DI PERCORRENZA

Strada	Km iniziale	Km finale	Direzione	Corsia	Incremento tempi di percorrenza
SS16	484+500	484+700	entrambe	tutte le corsie	5m

**MAPPA COROGRAFICA
SS 16 ADRIATICA
Dal km. 484500 al km. 484700**

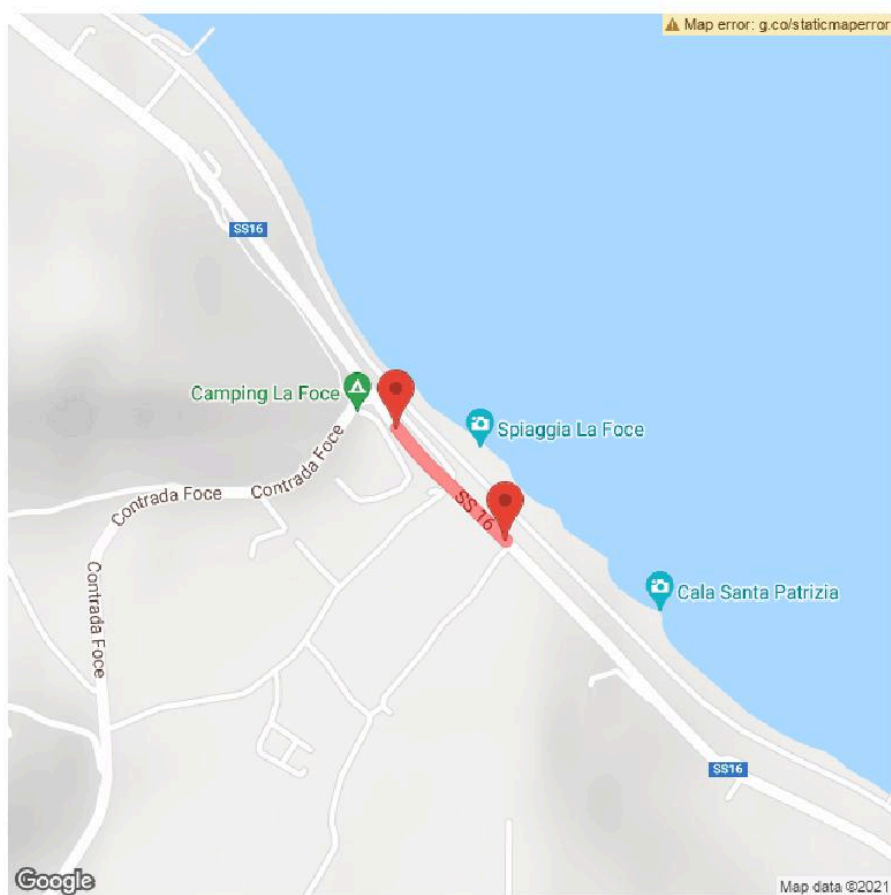



TAVOLA 66

Lavori sulla carreggiata
con transito a senso unico
alternato regolato da
impianto semaforico

NOTA: la sezione disponibile, inferiore a
5,60 m, richiede la segnalazione di senso
unico alternato

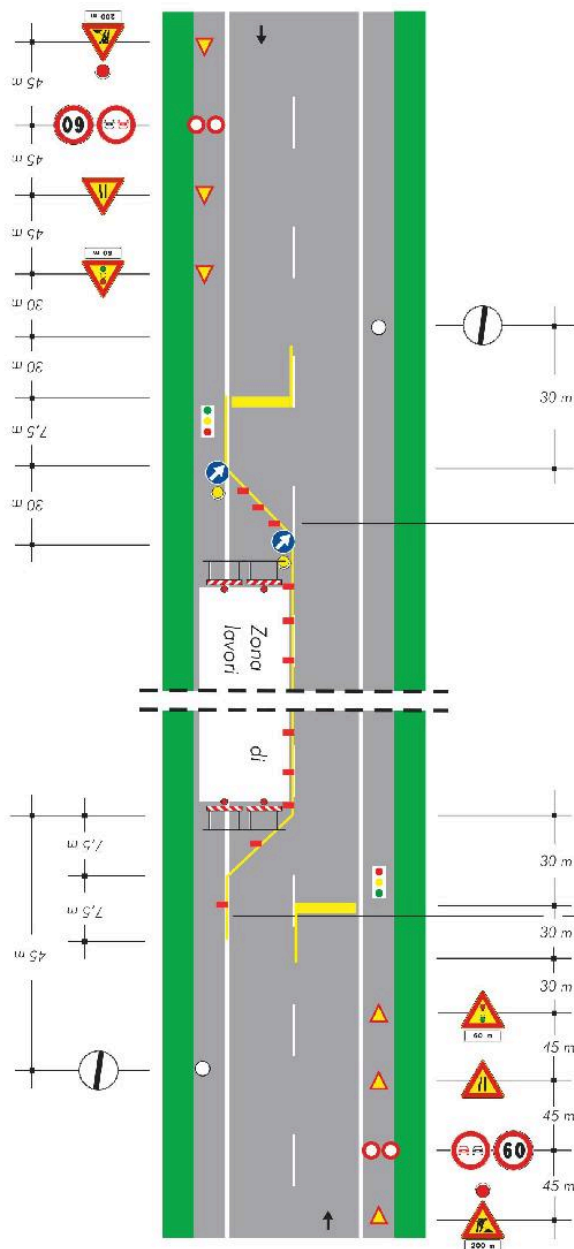