

SPETT.LE PREFETTURA DI TERAMO
SPETT.LE REGIONE ABRUZZO ASSESSORATO ALLA MOBILITA
ALLA TUA
ALLA PROVINCIA DI TERAMO
SPETT.LE QUESTURA DI TERAMO
SPETT.LE COMANDO POLIZIA STRADALE DI TERAMO
SPETT.LE COMANDO PROVINCIALE DEI CARABINIERI DI TERAMO
SPETT.LE COMANDO DEI VIGILI DEL FUOCO TERAMO
AL COMUNE DI MONTORIO AL VOMANO
SPETT.LE COMUNE DI TERAMO
SPETT.LE ACI TERAMO
ALLA FENIX CONSORZIO STABILE SCARL
SPETT.LE A.M. COSTRUZIONI SRL
A SILVIO MIGLIOZZI
A FEDERICA PERSIA
A LUCA SELLECCHIA

OGGETTO

Cantiere - Interventi su sovrastruttura stradale e pavimentazione

*** Tratta SS 80 DEL GRAN SASSO D'ITALIA dal km 62+000 al km 62+400, crescente, Corsie: tutte
Provvedimenti: divieto di sorpasso autoveicoli, limite di velocità 30Km/h, senso unico alternato
mediante impianto semaforico**

Con riferimento all'oggetto, si trasmette l'Ordinanza n. **69/2024/AQ**

Struttura Territoriale Abruzzo e Molise

Via dei Piccolomini, 5 - 67100 L'Aquila - T [+39] 0862305001 - F [+39] 0862305260
Pec anas.abruzzo@postacert.stradeanas.it - www.stradeanas.it

Anas S.p.A. - Gruppo Ferrovie dello Stato Italiane

**Società con socio unico soggetta all'attività di direzione e coordinamento di Rete Ferroviaria Italiana S.p.A.
e concessionaria ai sensi del D.L. 138/2002 (convertito con L. 178/2002)**

Sede Legale: Via Monzambano, 10 - 00185 Roma - T [+39] 06 44461 - F [+39] 06 4456224
Pec anas@postacert.stradeanas.it

Cap. Soc. € 2.269.892.000,00 - Iscr. R.E.A. 1024951 - P.IVA 2133681003 - C.F. 80208450587



ORDINANZA N. 69/2024/AQ

RESPONSABILE AREA GESTIONE RETE

PREMESSO

- che, nell'ambito dei lavori di manutenzione programmata avviati dalla Struttura Territoriale ANAS Abruzzo, sono previsti importanti interventi manutentivi sul Viadotto S/N al km 62+145 della S.S. 80 "del Gran Sasso d'Italia" nel territorio del Comune di Montorio al Vomano in Provincia di Teramo;
- che con nota acquisita al protocollo con n. 0111513 del 09/02/2024 e successive integrazioni del 16/04/2024 con nota n. 0321870 e del 19/04/2024 con nota n. 0333532, l'impresa appaltatrice al fine di svolgere i lavori lungo la SS 80 "del Gran Sasso d'Italia" tra il km 62+000 e il km 62+400, ha chiesto l'emissione di ordinanza per l'istituzione del senso unico alternato regolato da impianto semaforico o movieri, limite di velocità a 30Km/h e divieto di sorpasso nel periodo dal giorno 06/05/2024 al giorno 28/06/2024;

VISTO

- Il D. Lgs. n. 285 del 30/04/1992;
 - Il Regolamento di Esecuzione approvato con D.P.R. del 16/12/1192 n. 495;
 - Il D.M. 10 luglio 2002 contenente il "Disciplinare tecnico relativo agli schemi segnaletici, differenziati per categoria di strada, da adottare per il segnalamento temporaneo";
 - Il Decreto Interministeriale 04/03/2013 recante i "Criteri generali di sicurezza relativi alle procedure di revisione, integrazione e apposizione della segnaletica stradale destinata alle attività lavorative che si svolgono in presenza di traffico veicolare.
- La procura del 24/09/2020, repertorio n. 84753

CONSIDERATO

Che le valutazioni sulle esigenze di cantiere e di fluidità della circolazione stradale effettuate dal Centro di Manutenzione B Nucleo C di questa Struttura Territoriale hanno evidenziato la necessità, per motivi di sicurezza dell'utenza stradale e del personale adibito all'esecuzione dei lavori, di procedere, durante l'esecuzione delle attività in premessa, all'istituzione del senso unico alternato regolato da impianto semaforico o movieri a seconda delle esigenze di lavoro, nelle tratte compresa dal Km 62+000 al Km 62+400, con l'imposizione del limite di velocità di 30 km/h e divieto di sorpasso nelle zone di cantiere limitrofe per tutta la durata dei lavori dal giorno 06/05/2024 al giorno 28/06/2024;

SENTITO

- Il parere favorevole Responsabile Area Gestione Rete
- Il parere favorevole Capo Centro

ORDINA

* divieto di sorpasso per autoveicoli, senso unico alternato mediante impianto semaforico, limite di velocità di 30Km/h su SS 80 DEL GRAN SASSO D'ITALIA dal km 62+000 al km 62+400, crescente, su tutte le corsie a partire dalle ore 06:00 del 6/05/2024 fino alle ore 18:00 del 28/06/2024; interesserà tutti gli utenti.

Tutta la segnaletica dovrà essere conforme a quanto previsto dal Codice della Strada e dal Decreto Ministero delle Infrastrutture e Trasporti del 22 luglio 2002, e dovrà essere apposta e mantenuta costantemente in efficienza dalla Impresa A.M. Costruzioni Srl di Ascione Aniello con sede legale in Scafati (NA), Via Leonardo da Vinci, 5 (Referenti il Geom. Maurelli Tel. 342/9105198 e il Sig. Buondonno Francesco Tel. 338/9032017), che resta unica responsabile, sia in sede civile che penale per danni arrecati a terzi e cose in dipendenza di difetto o inefficienza della segnaletica, sollevando Anas S.p.A. ed il personale da essa dipendente da qualsiasi pretesa e molestia anche giudiziaria.

Inoltre, sarà a carico della stessa Impresa, tutto quanto necessario per la regolamentazione del traffico con proprio personale nell'eventualità del passaggio di mezzi di soccorso adibiti a particolari urgenze o in caso di particolare intensità del traffico.

La presente Ordinanza sarà resa nota al pubblico con l'installazione della prescritta segnaletica, con modalità e responsabilità di cui sopra.

Sono incaricati di fare osservare la presente Ordinanza i funzionari e gli agenti di cui all'art. 12 del Codice della Strada (D. Lgs. 285/1992).

RESPONSABILE AREA GESTIONE RETE
(MARCO ANGELO BOSIO)

MAPPA COROGRAFICA
SS 80 DEL GRAN SASSO D'ITALIA
Dal km. 62000 al km. 62400



TAVOLA 64

Lavori sulla carreggiata
con transito a
senso unico alternato

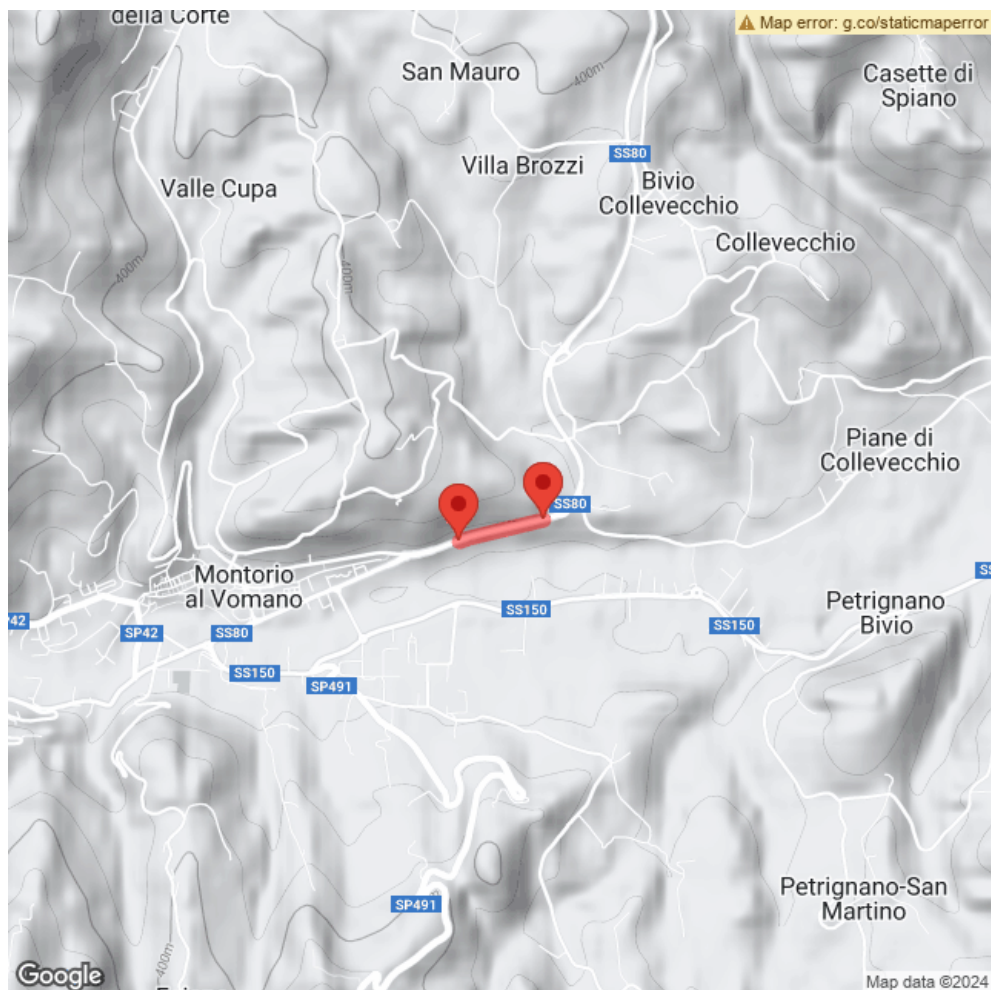

TAVOLA 65

Lavori sulla carreggiata con transito a senso unico alternato regolato da movieri con palette

NOTA: la sezione disponibile, inferiore a 5,60 m, richiede la segnalazione di senso unico alternato

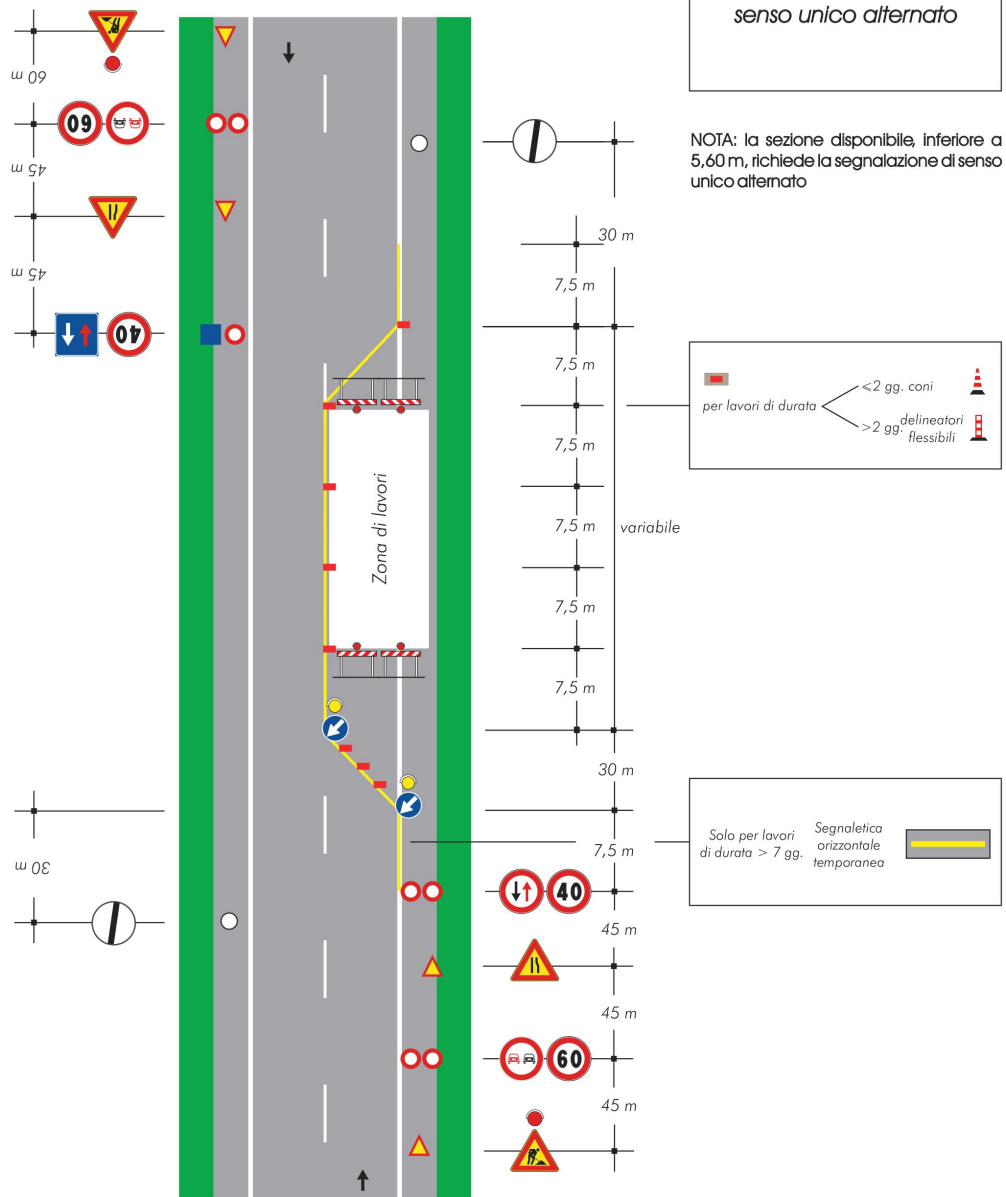