

Il presente disegno e' di proprieta' aziendale - La societa' tutelera' i propri diritti a termine di legge.

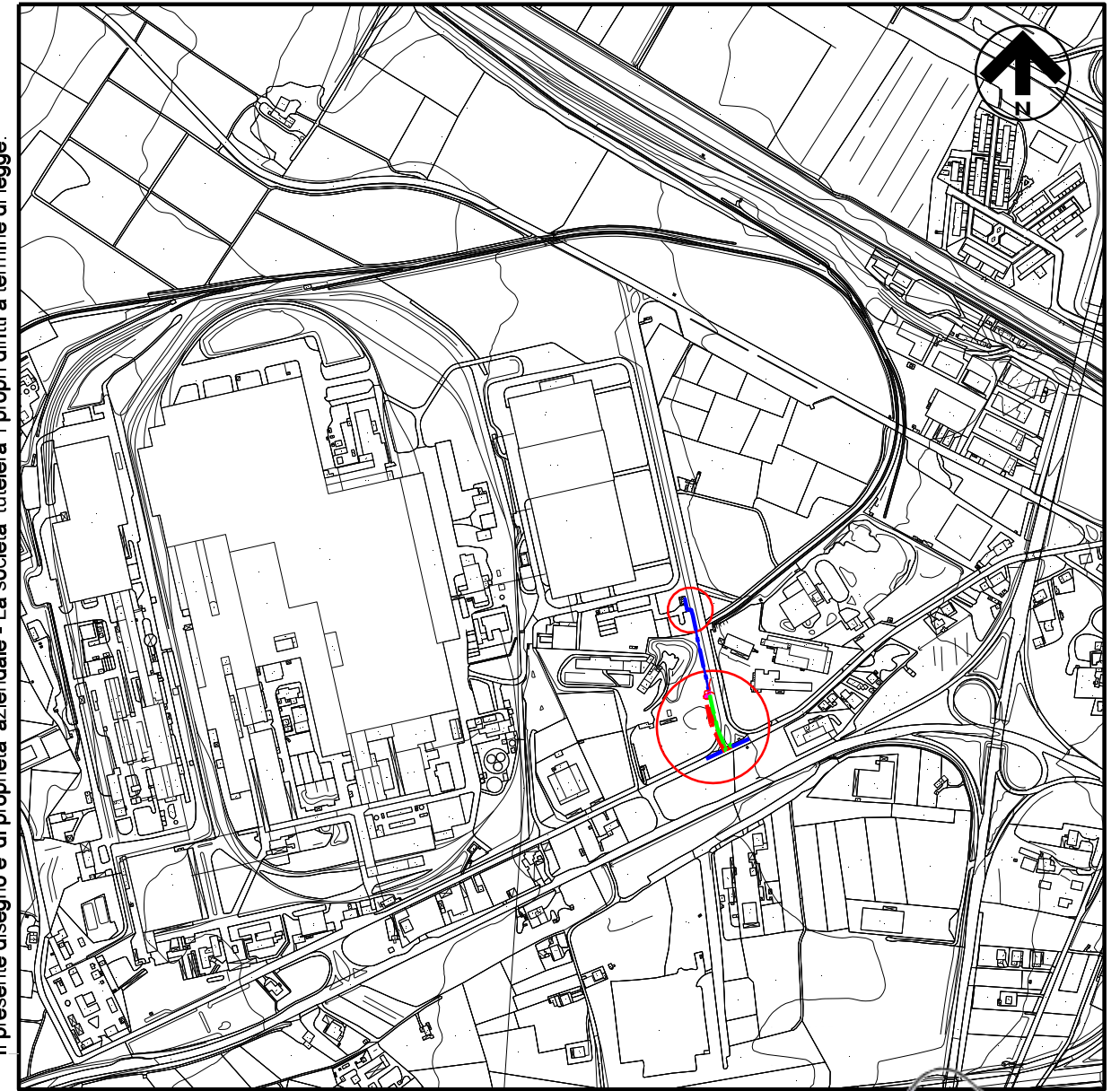

CTR - SCALA 1: 10.000

372103

Comune di San Salvo (CH)



| | | | | | |
|---|---|---|--------------------------|-----------------|---------|
| | | | | | |
| 1 | 12/04/2023 | EMISSIONE PER PUBBLICA UTILITÀ | CORNACCHINI | MAZZOLI | MARZOLI |
| 0 | 22/03/2023 | EMISSIONE PER COMMENTI | CORNACCHINI | MAZZOLI | MARZOLI |
| Rev. | Data | Descrizione | Disegn. | Contr. | Approv. |
| Proprietario | | Progettista | Dis.: | PL-D-173659-11 | |
| |  |  | Cod. Cartesio: PRG103805 | | |
| Variante Met. Spina per A.I. di San Salvo DN 200(8") - DP 5 bar per eliminazione P.I.L. 13298/2 e realizzazione nuovo P.I.L. 13298/1.1 | | | Revisione | 1 | |
| Variante Met. All. centro Ricerche SIV S.p.A. DN 100 (4") - DP 5 bar per eliminazione P.I.D.A. 4160466/1 e realizzazione nuovo P.I.D.A. 4160466/1.1 | | | Comm. | NR/15072/R-L01 | |
| COMUNE DI SAN SALVO (CH) | | | Cod.tec. | 9114417-9114418 | |
| PLANIMETRIA GENERALE DI STRUMENTI DI PIANIFICAZIONE TERRITORIALE | | | Scala | 1:5.000 | |

Variante Met. Spina per A.I. di San Salvo DN 200(8") - DP 5 bar per eliminazione P.I.L. 13298/2 e realizzazione nuovo P.I.L. 13298/1.1
 Variante Met. All. centro Ricerche SIV S.p.A. DN 100 (4") - DP 5 bar per eliminazione P.I.D.A. 4160466/1 e realizzazione nuovo P.I.D.A. 4160466/1.1
 COMUNE DI SAN SALVO (CH)

PLANIMETRIA GENERALE CON
 PIANO REGOLATORE GENERALE (PRG)

Quadro d'unione

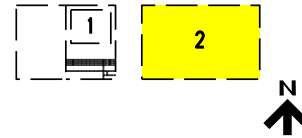

| | | | | | |
|------|------------|--------------------------------|-------------|----------------|---------|
| 1 | 12/04/2023 | EMISSIONE PER PUBBLICA UTILITÀ | CORNACCHINI | MAZZOLI | MARZOLI |
| 0 | 22/03/2023 | EMISSIONE PER COMMENTI | CORNACCHINI | MAZZOLI | MARZOLI |
| Rev. | Data | Descrizione | Disegn. | Contr. | Approv. |
| | | | | PL-D-173659-11 | |
| | | | Comm. | NR/15072/R-L01 | |

Foglio
2
 di 2
 Scala
 1:5.000

COMUNE DI SAN SALVO
 VARIANTE AL PIANO REGOLATORE
 TAV.4A - ZONIZZAZIONE

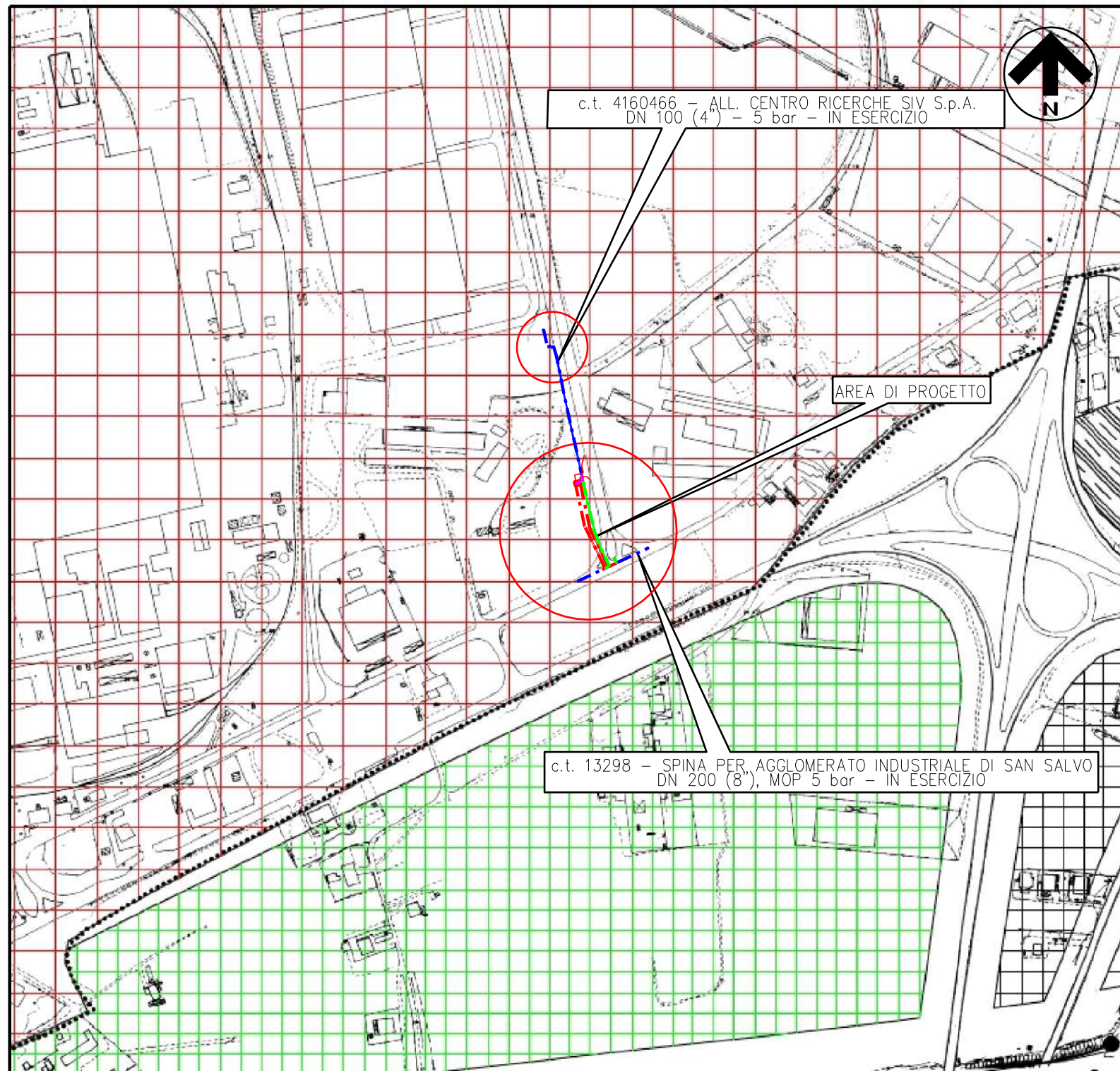

LEGENDA

| ZONA | SOTTOZONA | |
|---|--|--|
| 1.1 TERRITORIO EDIFICATO | 1.1.1 CENTRO STORICO | |
| | 1.1.2 ZONE EX-CENTRO STORICO | |
| | 1.1.3 STRUTTURA INSEDIATIVA CONSOLIDATA DEL CAPOLUOGO | |
| | 1.1.4 STRUTTURA INSEDIATIVA CONSOLIDATA DELLA INFANZIA | |
| | 1.1.5 STRUTTURA INSEDIATIVA IN FORMAZIONE | |
| | 1.1.6 PIANO DI ZONA (PEEP) | |
| | 1.1.7 STRUTTURA INSEDIATIVA DI FRANGIA | |
| 1.2 TERRITORIO URBANIZZATO | 1.2.1 PROGETTAZIONE UNITARIA APPROFONDA | |
| | 1.2.2 CONSOLIDAMENTO DELLA STRUTTURA INSEDIATIVA SEM-ESTENSA | |
| | 1.2.3 CONSOLIDAMENTO DELLA STRUTTURA INSEDIATIVA ESTENSA | |
| 1.3 TERRITORIO DA URBANIZZARE | 1.3.1 PIANO DI LOTTEZZAZIONE ADOTTATO IN CORSO DI ATTUAZIONE | |
| | 1.3.2 FASCE DI SALVAGUARDIA PREVISIONALE AD INSEDIAMENTO SPARSO | |
| 2.1 SISTEMA DELLA MOBILITA' | 2.1.1 FERROVIA | |
| | 2.1.2 AUTOSTRADA | |
| | 2.1.3 VIABILITA' ESISTENTE | |
| | 2.1.4 MIGLIORAMENTO DELLA VIABILITA' ESISTENTE | |
| | 2.1.5 REALIZZAZIONE DI NUOVA VIABILITA' | |
| | 2.1.6 AMPLIAMENTO DELLA SEDE VIARIA ESISTENTE PER VALE URBANO | |
| 2.2 SISTEMA DEI SERVIZI | 2.2.1 SERVIZI PER IL SOSTEFAMENTO DEGLI STANDARD | |
| | 2.2.2 SERVIZI DI INTERESSE GENERALE | |
| | 2.2.3 SERVIZI PER IL TURISMO | |
| | 2.2.4 SERVIZI INFRASTRUTTURALI PORTO TURISTICO | |
| 2.3 ATTIVITA' PRODUTTIVE | 2.3.1 ATTIVITA' AGRICOLA | |
| | 2.3.2 ATTIVITA' PRODUTTIVE DI COMPETENZA DEL CONSORZIO ASI | |
| | 2.3.3 ATTIVITA' ARTIGIANALI, TERZIARIE E DI COMMERCIO AL DETTAGLIO | |
| | 2.3.4 ATTIVITA' COMMERCIALI | |
| | 2.3.5 ATTIVITA' TURISTICO-RECREATIVE | |
| | 2.3.6 ATTIVITA' DI INTERESSE GENERALE (LARGO-RECREATIVE) | |
| | 2.3.7 ATTIVITA' DI INTERESSE COMUNE (SANITARIO-ASSISTENZIALE) | |
| 2.4 FASCE DI SALVAGUARDIA E DI RISPETTO | 2.4.1 FASCE DI SALVAGUARDIA AMBIENTALE | |
| | 2.4.2 FASCE DI SALVAGUARDIA DI CORSI E SPECCHI D'ACQUA | |
| | 2.4.3 FASCE DI SALVAGUARDIA DEL BENE PATRIMONIALE | |
| | 2.4.4 FASCE DI SALVAGUARDIA E GIUSO DEL BENE MARITTIMO | |
| | 2.4.5 FASCE DI RISPETTO DELLE INFRASTRUTTURE | |
| | 2.4.6 FASCE DI RISPETTO EMERITALE | |

AREA UTILIZZABILE AI SOGNI FIN PLANIVOLUMETRICI (Dm. 4/0)

AMBITO SOTTOPRODOTTO A PIANO DI RECUPERO (AN.10/10A)

VIABILITA' DI PROGETTO A CARATTERE INDICATIVO (Dm. 4/30)

Il presente disegno e' di proprieta' aziendale - La Societa' tutelera' i propri diritti a termine di legge.