



UFFICI DI PESCARA

VERBALE DI DELIMITAZIONE DELL'AREA DI CONCESSIONE MINERARIA IN LOCALITA' "SANT'ANGELO" DEL COMUNE DI POPOLI (PE)

Il sottoscritto dott. Carlo Maria d'Este, in qualità di rappresentante dell'Ufficio Acque Minerali della Regione Abruzzo, incaricato dal dirigente del Servizio Industria, si è recato il giorno 04.02.1998 in località Sant'Angelo del comune di Popoli ove, alla presenza del dott. Silvano Fossaluzza geologo della società Gran Guizza, del geom. Ettore Diodati in rappresentanza della società e del geom. Tiziano D'Ippolito autore dei rilievi tecnici, ha proceduto ai sensi dell'art. 18 del R.D. 29.07.1927 n.1443, alla delimitazione dell'area richiesta in concessione dalla S.p.A. Gran Guizza di Popoli per la coltivazione e lo sfruttamento di un giacimento di acqua minerale.

I vertici, in numero di cinque, sono stati individuati sia planimetricamente su carta mappale al 2.000, parte integrante del presente verbale, sia in loco mediante apposizione di pilastrini in cls delle dimensioni di 20x20x140cm. con targhe di marmo affisse nella parte superiore con la faccia rivolta all'esterno dell'area.

Ognuna delle targhe reca scolpita la dicitura "Regione Abruzzo concessione mineraria Sant'Angelo" con inframezzato il simbolo minerario dei martelletti sovrapposti e in basso il segno alfanumerico rappresentativo del vertice.

Effettuate le misure necessarie e svolti tutti i calcoli relativi alla individuazione sia dei vertici reali che di riferimento, i valori desunti per le coordinate planimetriche dei primi risultano essere quelli riportati nello studio allegato al presente verbale.

L'area racchiusa nei cinque vertici individuati risulta essere pari a Ha 55.52.41 tutti nel territorio del comune di Popoli.

I vertici vengono così monografati:

VERTICE A1 situato all'inizio della strada comunale Popoli-S.Benedetto in Perillis a 2.20 m. dal ciglio sinistro, a 9.35 m. dall'angolo EST della chiesetta Madonna del Soccorso, a 4.85 m. dall'inizio della strada interpoderale comunale Valle Reale e a 4.50m. dall'argine destro idrografico del fiume S.Callisto.

VERTICE A2 posto a 2.35m. dal traliccio ENEL lungo la strada comunale Aldo Moro (ex via del cimitero), a 41.20 m. dal sottopasso della SS 17 in direzione cimitero e a 29.75 m. dalla recinzione della cabina di riduzione metano CRM 1 PDL n.1.

VERTICE H1 ubicato a ridosso del muro di cinta della proprietà barone Raffaella, in prossimità del ciglio destro della stradina comunale Cerqua in direzione Popoli-Capo Pescara e a 13.35m. dal traliccio ENEL n.51/861/16. Da quel punto la recinzione autostradale della A25 direzione Pescara Roma dista 8.35 m.

I restanti due vertici A ed H coincidono con l'attigua concessione Valle Reale e quindi già monografati.

Del che, oggi, viene redatto in duplice esemplare il presente verbale in bollo, il quale previa lettura e conferma, viene sottoscritto dagli intervenuti alle operazioni.

per la S.p.A. Gran Guizza: geom Ettore Diodati..... 

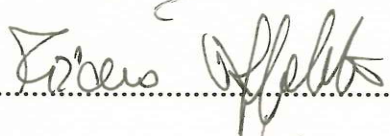
per la parte tecnica: geom. Tiziano D'Ippolito..... 

testimone delle operazioni: dott. geologo Silvano Fossaluzza..... 

per la Regione Abruzzo: dott. Carlo Maria d'Este..... 

POPOLI li 04.02.1998

il presente verbale in bollo si compone di fogli 1 e facciate 2.

GRAN GUIZZA S.p.A.
Popoli (PE)

**DELIMITAZIONE DELLA CONCESSIONE IDROMINERALE
"S. ANGELO" IN COMUNE DI POPOLI**

RELAZIONE TECNICA



Il tecnico
Geom. D'ippolito Tiziano

REGIONE ABRUZZO

**PIANO TIPOGRAFICO DI DELIMITAZIONE DELLA CONCESSIONE IDROMINERALE
"S. ANGELO" IN COMUNE DI POPOLI (PE)**

CONCESSIONARIO: GRAN GUIZZA S.p.A.

**TESTIMONI: Dott. Geol. Silvano Fossaluzza
Geom. D'ippolito Tiziano
Geom. Diodati Ettore**

Per la Regione Abruzzo – Settore Attività Estrattive: Dott. Carlo D'Este

RELAZIONE TECNICA

La presente relazione tecnica ha per oggetto il rilievo celerimetrico realizzato nel Comune di Popoli al foglio n°19, per la determinazione topografica (coordinate catastali) di n° 5 punti materializzati sul posto tramite pilastrini in c.a.

Tali punti delimitano la concessione idromineraie "S. Angelo" e sono denominati con le seguenti lettere " A-A1-A2-H1 e H" i punti A e H delimitano anche la concessione idromineraie "Valle Reale".

Per determinare le coordinate catastali dei punti sopra specificati si sono utilizzate le coordinate catastali dei seguenti punti catastali P.S.R : PFO9/0100/N3BK (spigolo dell'Ospedale civile di Popoli); PF03/0190/N3BK (spigolo del casolare Muzii).

Quindi per mezzo della poligonale costituita dai seguenti vertici PF03/0190/N3BK, 100, 200, 300,101(spigolo della chiesetta del cimitero) PF09/0100/N3BK, si è provveduto a rilevare il contorno della concessione idromineraie "S. Angelo" costituito dai seguenti punti : A- A1-A2-H1e H .

Pertanto dal calcolo sviluppato si sono ottenuti i seguenti risultati

COORDINATE CATASTALI		
PUNTO	NORD	EST
A	-8558,91	30398.42
H	-9250.12	30930.92
A1	-8544.09	31233.00
A2	-8628.33	31487.52
H1	-9294.04	31407.34
AREA DI CONCESSIONE IDROMINERALE S. ANGELO		
ESTENSIONE MQ 555.241		

Le coordinate catastali calcolate dei punti A e H coincidono con quelle precedentemente calcolate per la determinazione della concessione idrominerale "Valle Reale".

Per tutto quanto non specificato nella presente relazione tecnica si rimanda agli elaborati grafici allegati.

Popoli, lì

Il Tecnico



GRAN GUIZZA S.p.A.
Popoli (PE)

DELIMITAZIONE DELLA CONCESSIONE IDROMINERALE
"S. ANGELO" IN COMUNE DI POPOLI

COROGRAFIA - Scala; 1/25.000



Il tecnico
Geom. D'ippolito Tiziano

A handwritten signature in black ink, appearing to read "Tiziano D'ippolito".

REGIONE ABRUZZO

PIANO TIPOGRAFICO DI DELIMITAZIONE DELLA CONCESSIONE IDROMINERALE
"S. ANGELO" IN COMUNE DI POPOLI (PE)

CONCESSIONARIO: GRAN GUIZZA S.p.A.

TESTIMONI: Dott. Geol. Silvano Fossaluzza
Geom. D'ippolito Tiziano
Geom. Diodati Ettore

Per la Regione Abruzzo - Settore Attivita' Estrattive: Dott. Carlo D'Este

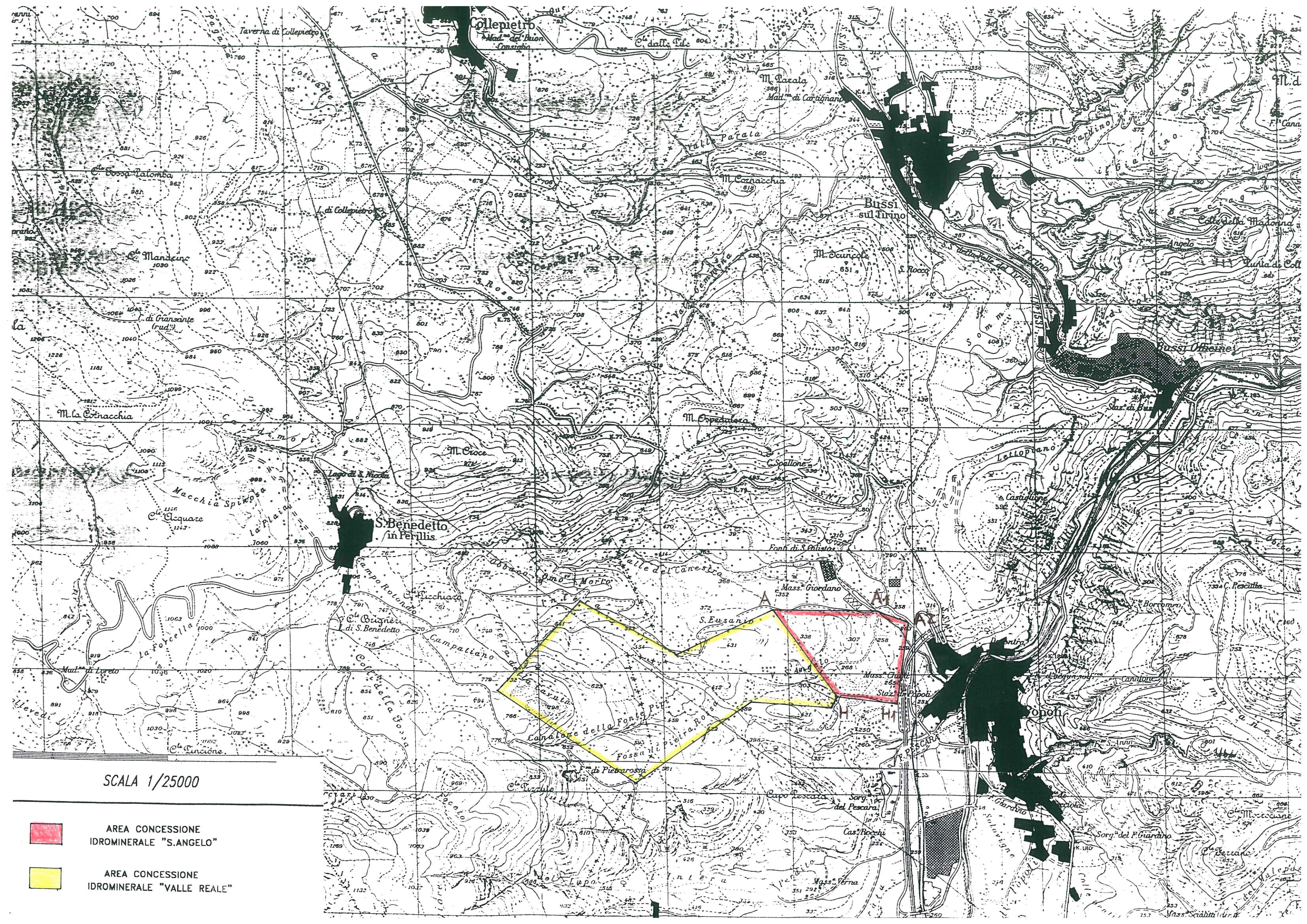

SCALA 1/25000

- AREA CONCESSIONE IDROMINERALE "S.ANGELO"
- AREA CONCESSIONE IDROMINERALE "VALLE REALE"