DOCUMENTAZIONE FOTOGRAFICA

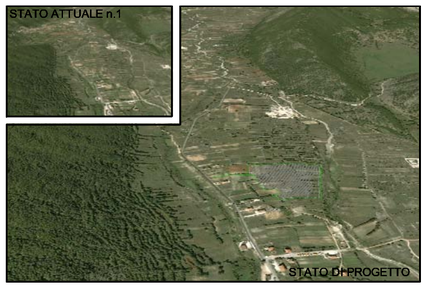

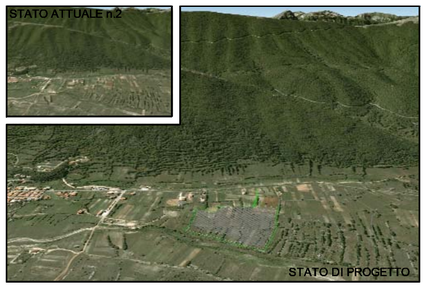

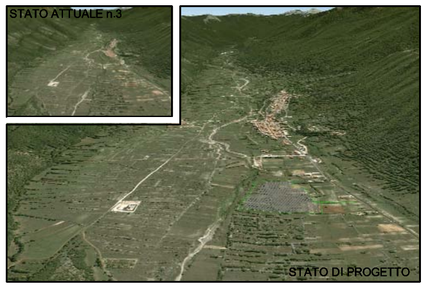

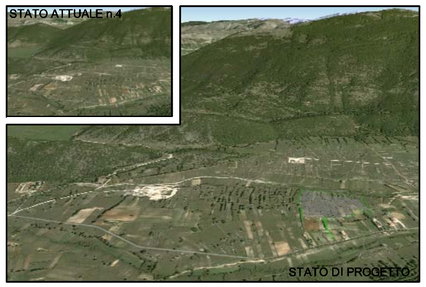

ZONA "E" - Agricola

Area di intervento

STRALCIO DI P.R.G. sc. 1:10000

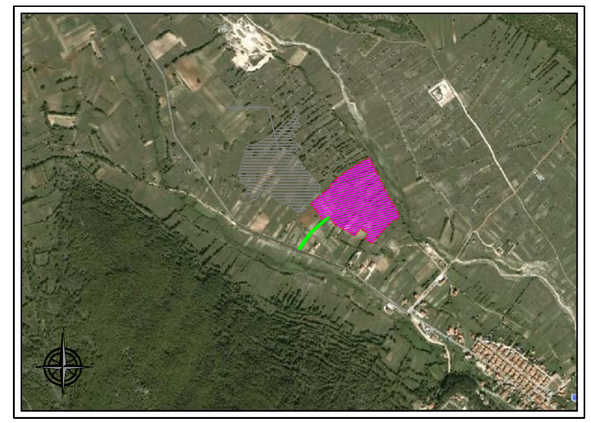

Strada di accesso impianto

ZONA DI INTERVENTO (Area recintata)

ORTOFOTO sc. 1:10'000

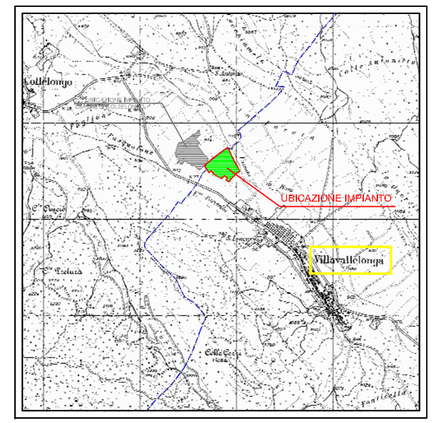

CONFINI TERRITORIO COMUNALE

ZONA DI INTERVENTO

LOTTO INTERESSATO

COROGRAFIA sc. 1:25'000
con indicazione linea elettrica interrata di collegamento

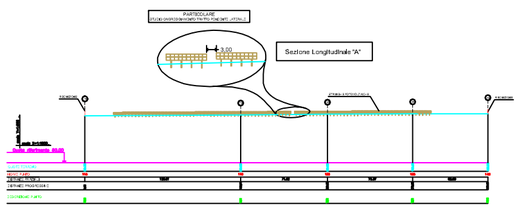

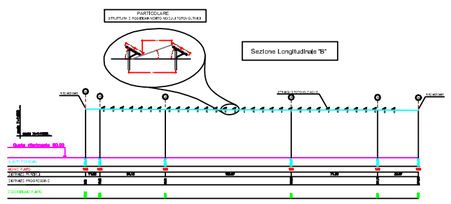

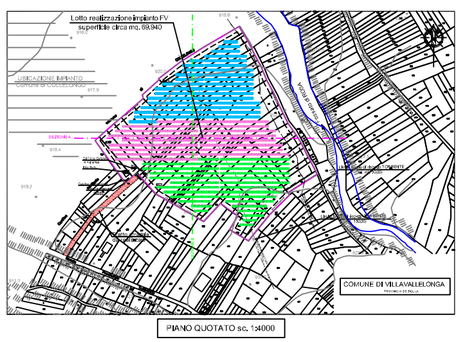

PIANO QUOTATO sc. 1:4000

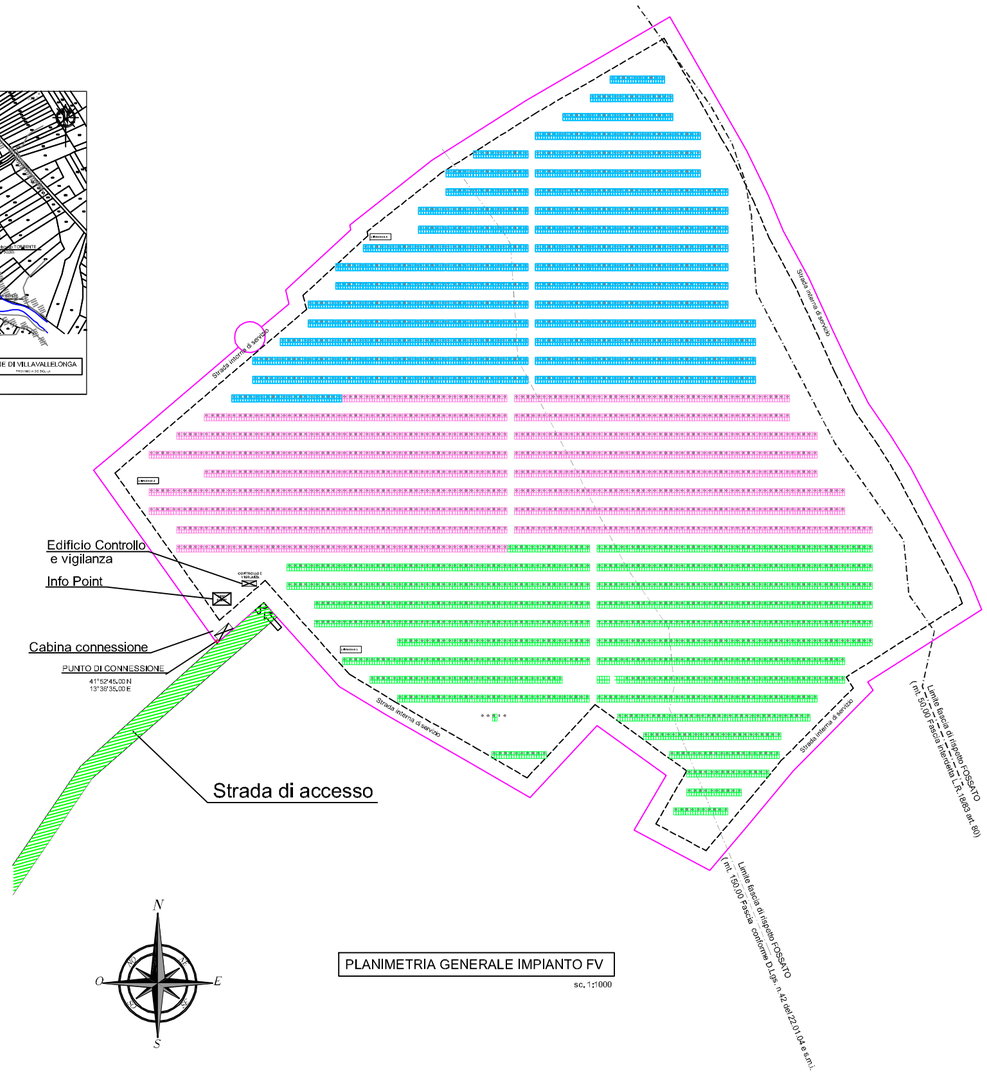

PLANIMETRIA GENERALE IMPIANTO FV
sc. 1:1000

COMUNE DI VILLAVALLELONGA
PROVINCIA DELL'AQUILA

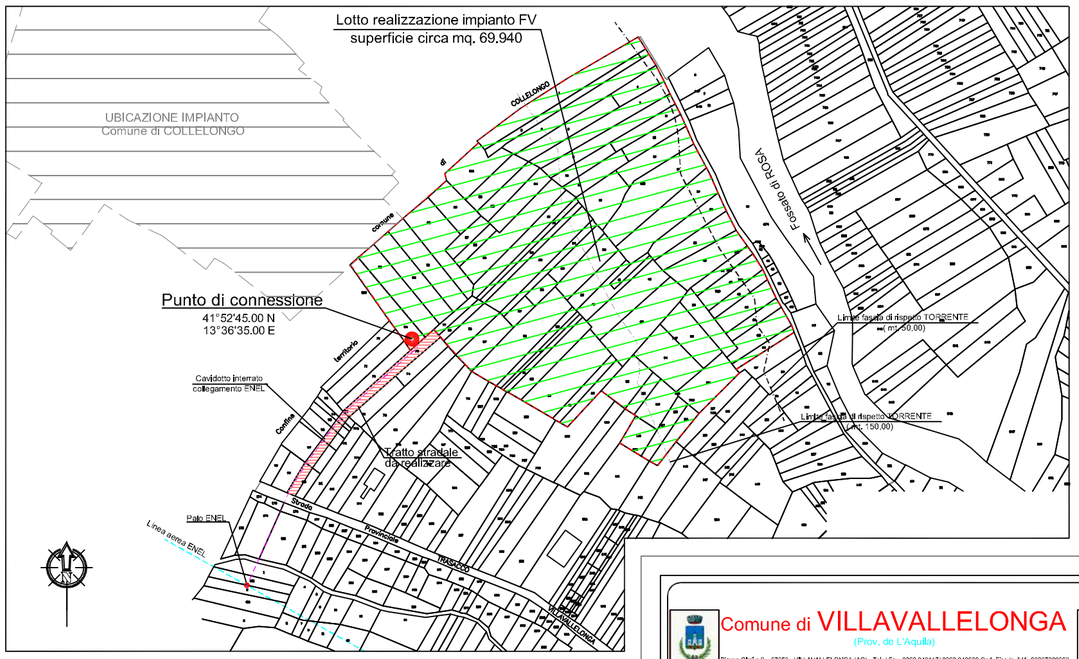

FOGLIO N. 4 SCALA DI 1:2000

Lotto da recintare (Area installazione impianto FV)

IMPIANTO DA 3,00377 MWp
n. 12.782 Pannelli da 235Wp
dim. 990x1650

Lotto mq. 69.940 (Area da recintare)

LEGENDA

LOTTO DA RECINTARE

STRINGHE FOTOVOLTAICHE

Comune di VILLAVALLELONGA
(Prov. de L'Aquila)
Piazza Olmi n.2, 67050 - VILLAVALLELONGA (AQ) - Tel. / Fax 0863 949117/ 0863 949600 Cod. Fisc./p. IVA 00207820663

SOGGETTO PROPONENTE: Amministrazione Comunale di VILLAVALLELONGA
Piazza Olmi n.2, 67050 - VILLAVALLELONGA (AQ)
Tel. / Fax 0863 949117/ 0863 949600 Cod. Fisc./p. IVA 00207820663

Oggetto:

REALIZZAZIONE IMPIANTO FOTOVOLTAICO DA 3,00377 MWp
alla Località "Macere"

STUDIO PRELIMINARE AMBIENTALE PER LA VERIFICA DI ASSOGGETTIBILITA' A V.I.A.
ai sensi del D.P.R. n. 120 del 12.04.1996; Direttiva Comunitaria 97/11/CE; D.Lgs. n. 152 del 03.04.2006 e s.m.i.;
D.Lgs. n. 4 del 16.01.2008 all.IV punto 2 lett. C; D.G.R. n. 209 del 17.03.2008

PROGETTO PRELIMINARE
COROGRAFIA, PLANIMETRIE, DETTAGLI E FOTO

Il Soggetto Proponente
(Amministrazione Comunale di VILLAVALLELONGA)

Il Tecnico
(Dr. Ing. Antonio Scutti)

STUDIO TECNICO DI INGEGNERIA
Dott. Ing. Antonio SCUTTI
Contrada Tormesanoli, 46 – 66040 PERANO (CH)
Codice Fiscale SCT NTN 54S08 A893 S - Partita IVA 02624420699
Tel./Fax: 0872/800200 uffficio – cellulare – n. 328 6786442
Personal 337 632880 – 328 6786442
E-mail: antoniosscutti@libero.it

SCALA: INDICATA

DATA: 03/12/2009

TAVOLA: 1

AS_G_VILLA_00_09

Rev.	Data	Note	Rif. Documento
00	03/12/2009	STUDIO PRELIMINARE AMBIENTALE PER LA VERIFICA DI ASSOGGETTIBILITA' A V.I.A.	

QUESTO DISEGNO E' DI PROPRIETA' DELL'ING. ANTONIO SCUTTI CHE NE VIETA, A TERMINI DI LEGGE, LA RIPRODUZIONE SENZA ESPLICITA AUTORIZZAZIONE