DOCUMENTAZIONE FOTOGRAFICA

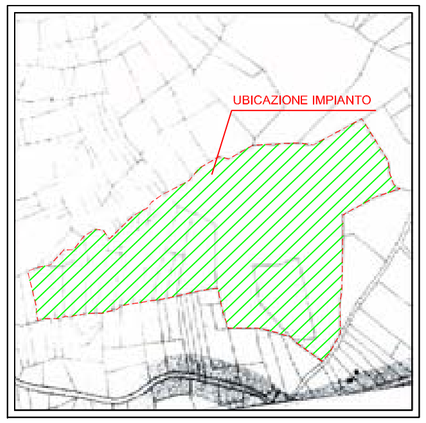

STRALCIO DI P.R.G. sc. 1:10000

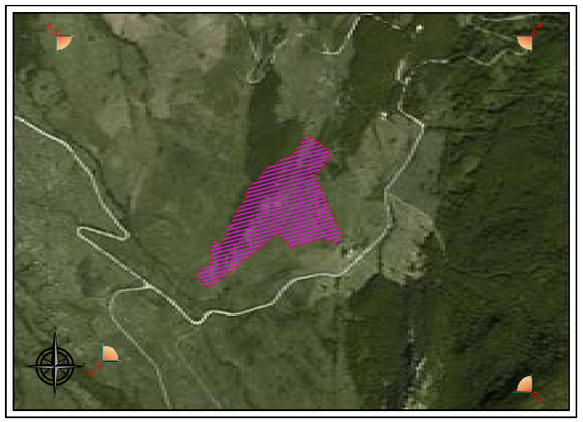

ORTOFOTO sc. 1:10'000

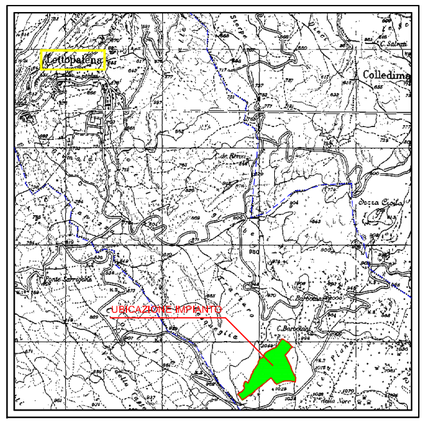

COROGRAFIA sc. 1:25'000

LEGENDA

- Area di intervento
- VERDE PUBBLICO ATTREZZATO
- ZONA AGRICOLA NORMALE
- ZONA AGRICOLA DI RISPETTO DEI RISCHI
- ZONA AGRICOLA DI RISPETTO IDROGEOLOGICO
- ZONA DI RISPETTO STRADALE
- ZONA ATTREZZ. TECNOLOGICHE
- RISTRUTTURAZIONE E RISANAMENTO
- COMPLETAMENTO
- ESPANSIONE
- CONSOLIDAMENTO
- ARTIGIANATO E PICCOLE INDUSTRIE
- SERVIZI SOCIALI

ZONA DI INTERVENTO

CONFINI TERRITORIO COMUNALE

ZONA DI INTERVENTO

LOTTO INTERESSATO

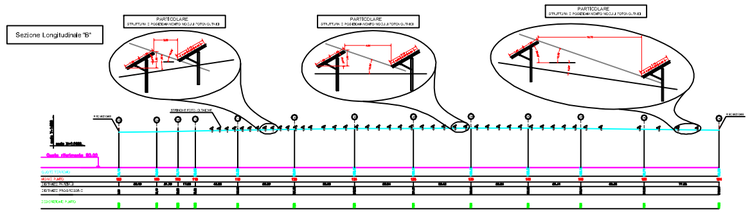

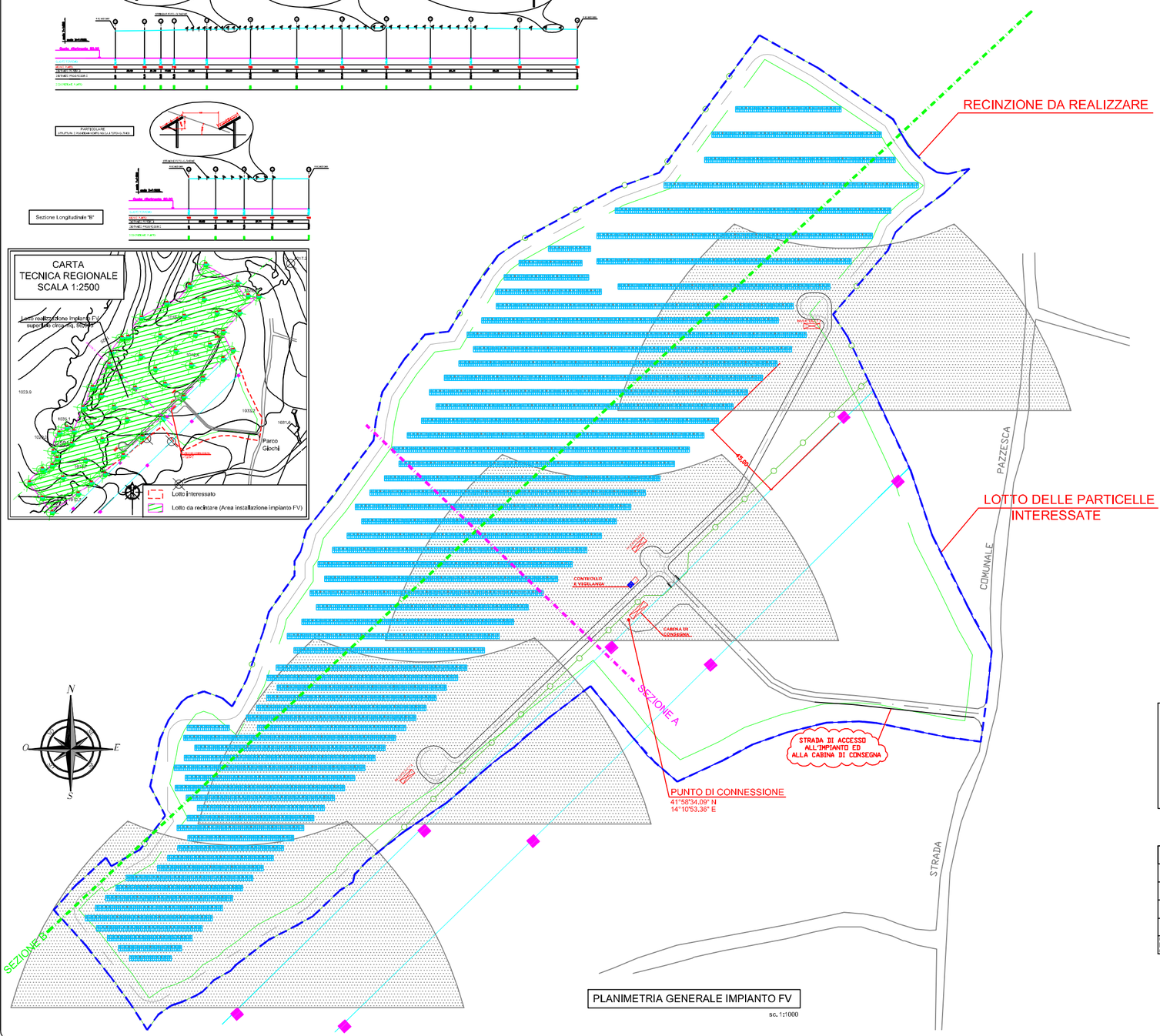

PLANIMETRIA GENERALE IMPIANTO FV

sc. 1:1000

COMUNE DI LETTOPALENA

PROVINCIA DI CHIETI

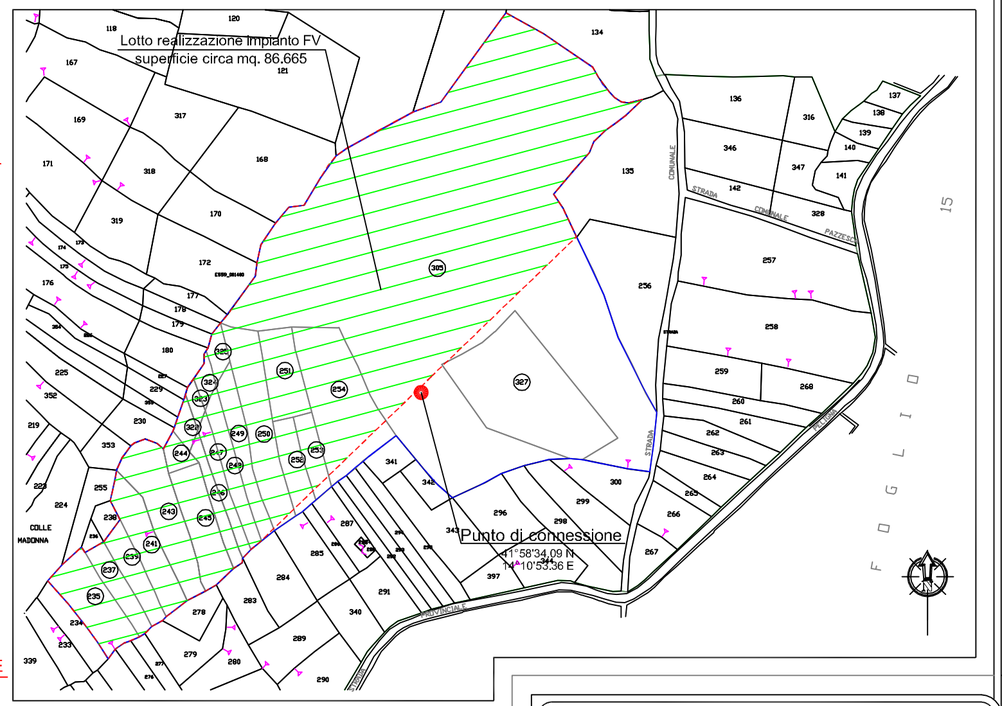

FOGLIO N. 14 SCALA DI 1:2000

Lotto da recintare (Area installazione impianto FV)

Lotto disponibile

IMPIANTO DA 3,127080 MWp
n. 13.596 Pannelli da 230Wp
N. 618 stringhe da 22 pannelli cad.
dim. pannelli cm. 990x1650
Lotto terreni interessati mq. 113.430
Area da recintare circa mq. 86.665

LEGENDA	
	LOTTO TERRENI INTERESSATI
	LOTTO DA RECINTARE
	STRINGHE FOTOVOLTAICHE
	LINEA ELETTRICA ALTA TENSIONE
	AREE OMBRE PORTATE

Comune di LETTOPALENA
(Prov. di Chieti)
Via Maiella, 4 - C.A.P. 66010 - LETTOPALENA - Tel./Fax 0872 918471 p. IVA 00230170698

SOGGETTO PROPONENTE: Amministrazione Comunale di LETTOPALENA
Via Maiella n. 4 - C.A.P. 66010 LETTOPALENA (CH)
Tel./Fax 0872 918471 p. IVA 00230170698

Oggetto:

REALIZZAZIONE IMPIANTO FOTOVOLTAICO DA 3,127080 MWp
alla Località "Barbolani"

STUDIO PRELIMINARE AMBIENTALE PER LA VERIFICA DI ASSOGGETTABILITA' A V.I.A.
ai sensi del D.P.R. n. 120 del 12.04.1996; Direttiva Comunitaria 97/11/CE; D.Lgs. n. 152 del 03.04.2006 e s.m.i.; D.Lgs. n. 4 del 16.01.2008 all.IV punto 2 lett. C; D.G.R. n. 209 del 17.03.2008

PROGETTO PRELIMINARE
COROGRAFIA, PLANIMETRIE, DETTAGLI E FOTO

Il Soggetto Proponente (Amministrazione Comunale di LETTOPALENA)		Il Tecnico (Dr. Ing. Antonio Scutti)

STUDIO TECNICO DI INGEGNERIA
Dott. Ing. Antonio SCUTTI
Contrada Tomacauoli, 48 - 66040 PERANO (CH)
Codice Fiscale SCT NTN 54A05 A485 X - Partita IVA 00420820693
Tel./Fax. 0872/800203 - cellulare - smarrito - CH-4208
Personal 337 632880 - 328 6786412
E-mail: antonioscutti@libero.it
E-mail Certificata: antonio.scutti@ingpec.eu

SCALA	TAVOLA
INDICATA	1
DATA 30/12/2009	

Rev.	Data	Note	Rif. Documento
00	30/12/2009	STUDIO PRELIMINARE AMBIENTALE PER LA VERIFICA DI ASSOGGETTABILITA' A V.I.A.	AS_G_LETT_00_09

QUESTO DISEGNO E' DI PROPRIETA' DELL'ING. ANTONIO SCUTTI CHE NE VIETA, A TERMINI DI LEGGE, LA RIPRODUZIONE SENZA ESPLICITA AUTORIZZAZIONE