

rif: 300710

Progetto Cava di Ghiaia
PROGETTO PRELIMINARE
(D.Lgs. n°4 del 16/01/2008 - Art. 20)

Committente: INERTI DELLA LOGGIA s.r.l.

Località: PIANO VOMANO

Comune: MORRO D'ORO (TE)



Fiorenzo Della Loggia

INERTI DELLA LOGGIA s.r.l.

INERTI DELLA LOGGIA SRL
L'AMMINISTRATORE UNICO
(Dott. Antonio Morricone)



Questo elaborato è di proprietà della Committenza, pertanto non può essere riprodotto nè interamente nè in parte senza l'autorizzazione scritta dello stesso. Da non utilizzare per scopi diversi da quelli per cui è stato fornito.

Piano Stralcio di Bacino per l'Assetto Idrogeologico

L. 18.05.1989 n. 183, art.17, comma 6 ter
Carta della Pericolosità - Allegato n° 11



Piano Stralcio Difesa Alluvioni

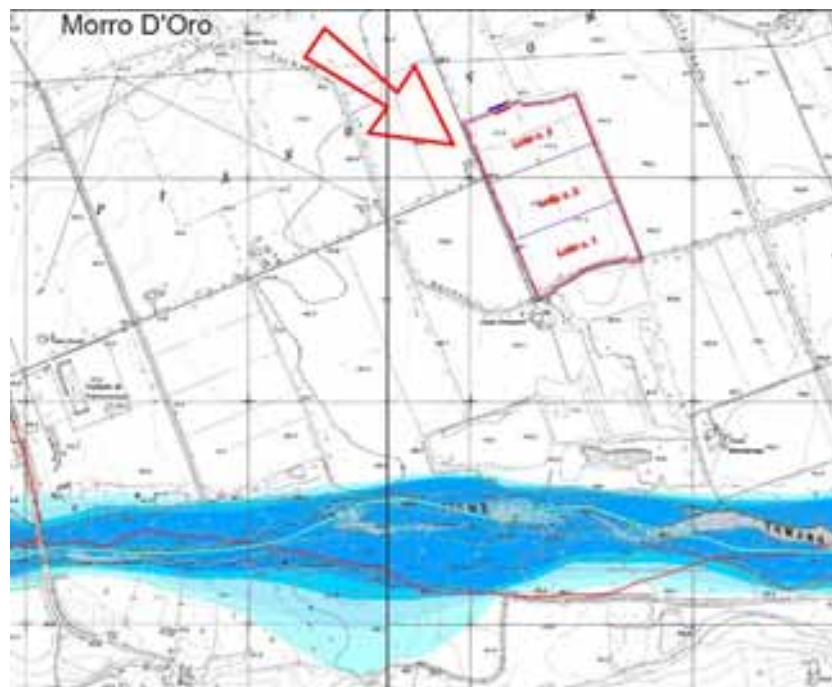

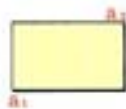

Alluvioni attuali, depositi lacustri, pelustri e torbosi (a₁).
Coperture eluviali dei depositi lacustri quaternari. Terra rossa, e luoghi con tufi vulcanici rimaneggiati (a₂).

Carta Vezzani e Ghisetti

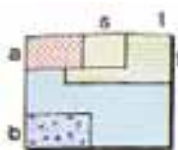

Depositi lacustri argilloso-imoso-sabbiosi; depositi fluviali o fluvio-glaciali prevalentemente ghiaioso-sabbiosi; travertini (t). Depositi sabbiosi delle pianure costiere (s). Depositi alluvionali terrazzati (t). Detriti di falda e coperture detritico-colluviali; depositi residuali: terre rosse (a). Sedimenti morenici (b). Olocene - Pleistocene superiore.

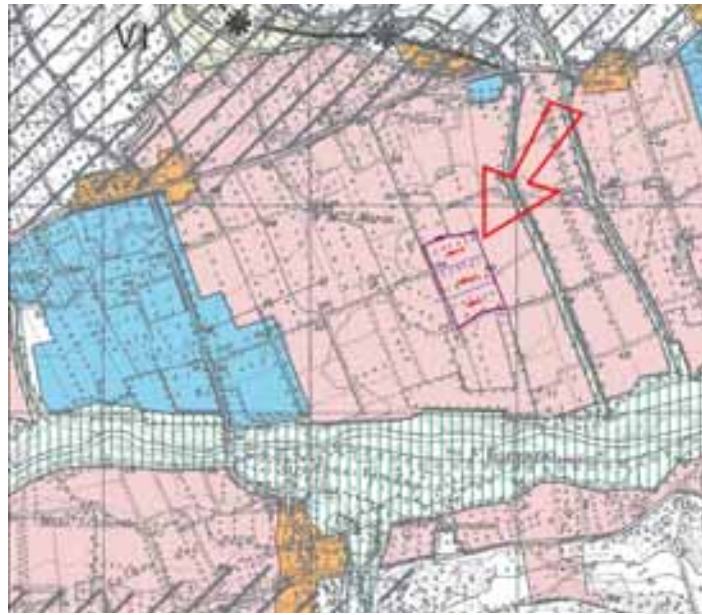

A.1.1 AREE ED OGGETTI DI INTERESSE BIO-ECOLOGICO



Art. 5

A.1.4 AREE DI INTERESSE PAESAGGISTICO ED AMBIENTALE



Art. 9

B.9.2 Aree agricole di rilevante interesse economico



Art. 24

Carta della Vegetazione



Pascoli aridi

Carta dell'uso del suolo



Piano Regionale Paesistico



TRASFORMAZIONE CONDIZIONATA - Complesso di prescrizioni relative a modalità di progettazione, attuazione e gestione di interventi di trasformazione finalizzati ad usi ritenuti compatibili con i valori espressi dalle diverse componenti ambientali.



Vincolo Paesaggistico a motivo della LEGGE 8 agosto 1985, n. 431 (Galasso) - Art. 82 Lett. c

(Fosso Torrio)

Schema delle Acque Pubbliche Regione Abruzzo



Carta delle distanze



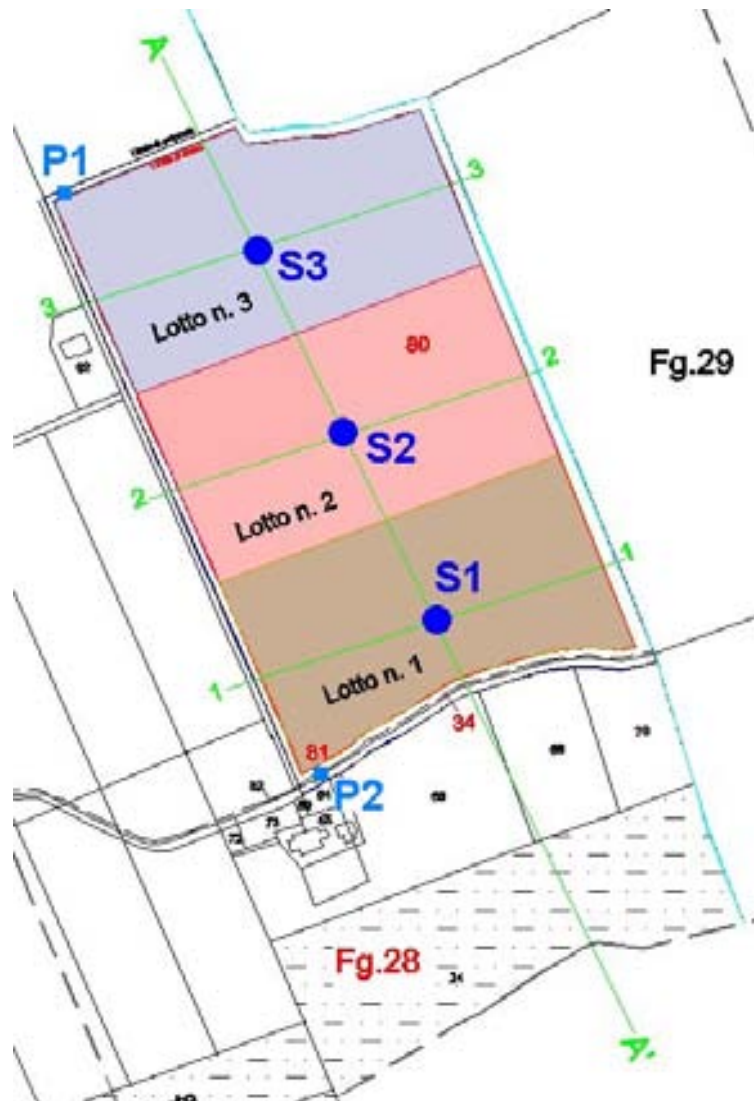

LEGENDA

- P1,P2 ■ Piezometri previsti
- S1,S2,S3 ● Trincee Esplorative

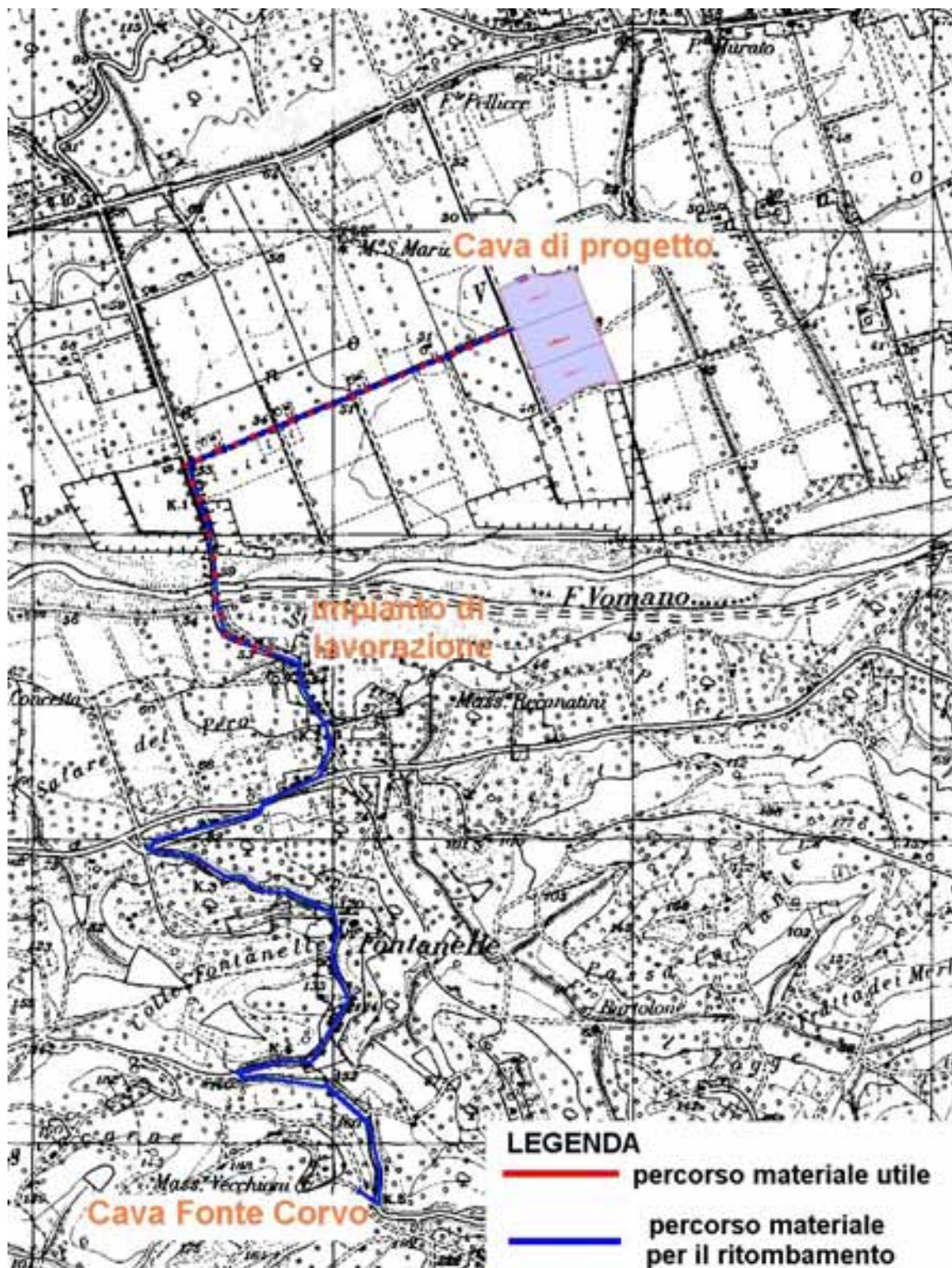

PROVINCIA DI TERAMO

ASSESSORATO
URBANISTICA E PIANIFICAZIONE TERRITORIALE

B1

TAVOLA DI PIANO

SISTEMA DELLA MOBILITA' - RIEQUILIBRIO E RAFFORZAMENTO

FUNZIONALE DEL SISTEMA INSEDIATIVO ED AMMINISTRATIVO

SCALA 1:75000

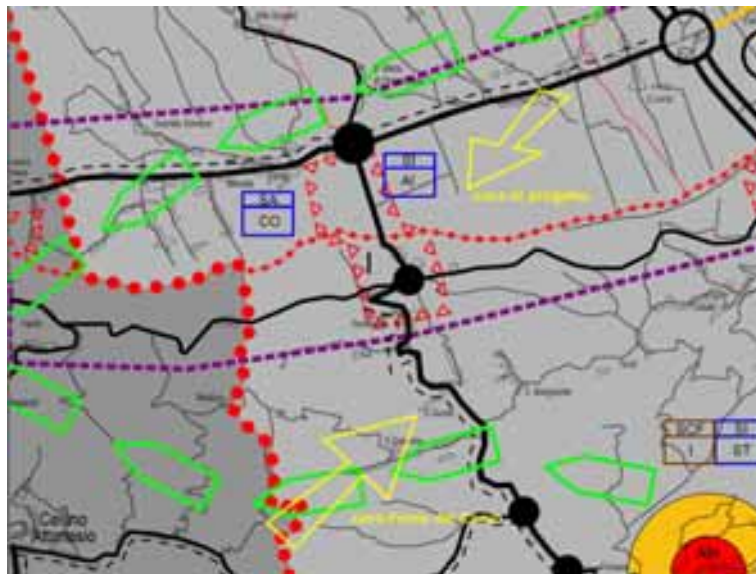

C. IL SISTEMA DELLA MOBILITA'

C.1. VIABILITA' AUTOSTRADALE



C.3. VIABILITA' PRIMARIA PROVINCIALE

C.3.1. DI CONNESSIONE TRA I SCOTTAMENTI

- Esistente da confermare
- Esistente da riprogettare in sede
- Di progetto da verificare
- Di progetto alternativo da verificare



C.3.2. DI DISTRIBUZIONE INTERNA IN SCOTTAMENTI

- Esistente da confermare
- Esistente da riprogettare in sede
- Di progetto da verificare



C.7. RETE TRASPORTO IN SEDE PROPRIA DI LIVELLO LOCALE

C.7.1. NODI

C.7.1.1. AUTOSTRADALI



C.7.1.2. STRADALI

di primo livello



di secondo livello



D. RIEQUILIBRIO E RAFFORZAMENTO FUNZIONALE DEL SISTEMA INSEDIATIVO ED AMMINISTRATIVO

D.2. LE UNITA' INSEDIATIVE

Locali-territoriali



D.5.1.2. SERVIZI PER L'INDUSTRIA E L'ARTESANATO

- Agglomerato industriale attrezzato
- Area attrezzata per PMI
- Centro per lo sviluppo tecnologico
- Centro di promozione commerciale
- Centro servizio



D.4. PIANI D'AREA A MATRICE INSEDIATIVA INFRASTRUTTURALE

1. Area del Torrione, Torre Spicchio, S. Nicolo'
2. Nodo modale e commerciale di Villa Vomano
3. Area del Vignone, Inaltillo, di Fontanelle
4. Bacino urbano del Gran Sasso
5. Disaggregato dai nuclei storici della I. Age
6. Area Via Fico, Riqualificazione e riqualificazione attuale produttiva
7. Area Via Vomano, sviluppo di fondazioni e aree produttive
8. Nodo pianura della Montagna - Giardini



D.1. DIRETTORE DEGLI ITINERARI TURISTICI



DOCUMENTAZIONE FOTOGRAFICA

Pianta ubicazione punti di ripresa

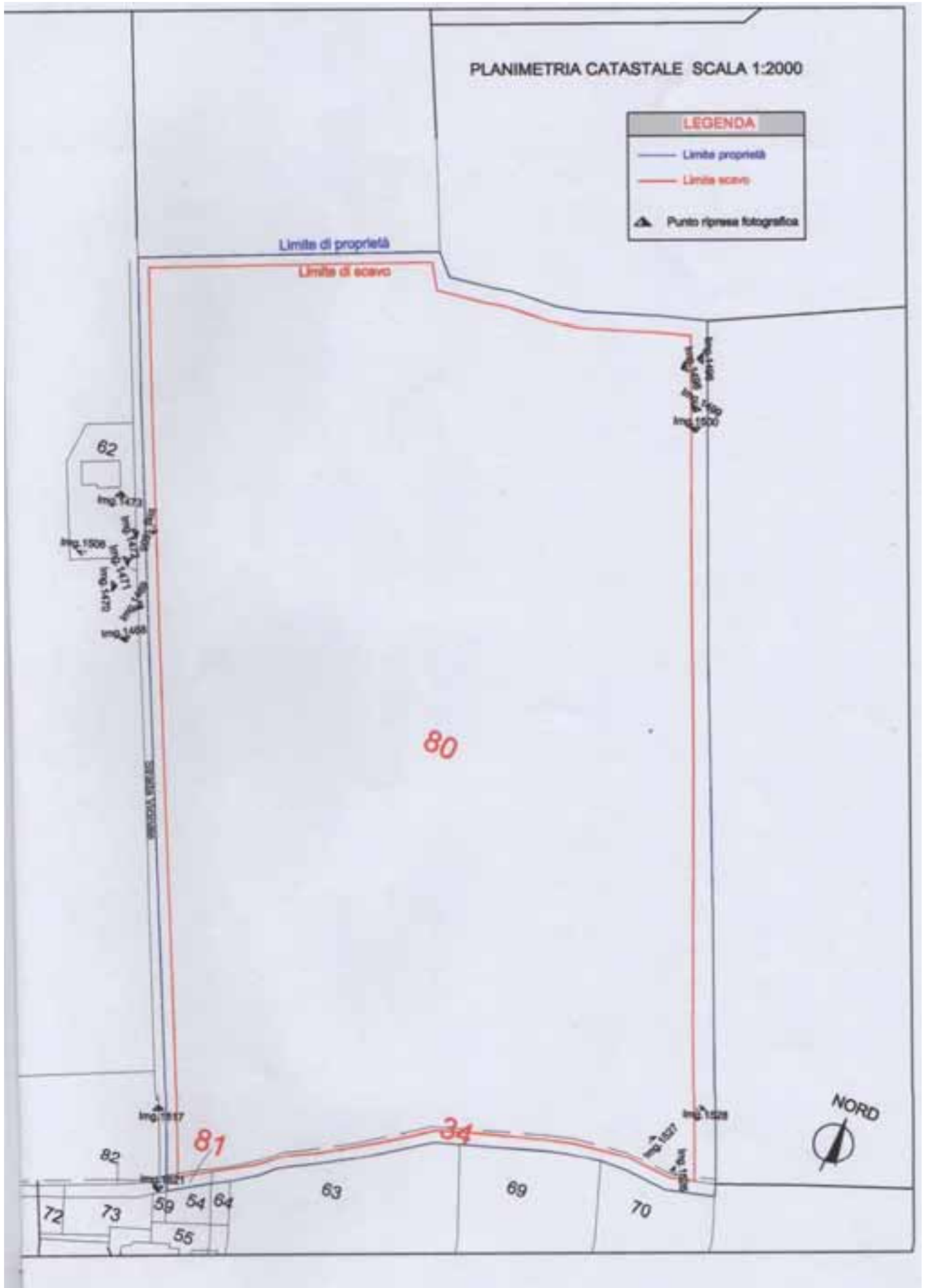

IMG_1468



IMG_1469



IMG_1470



IMG_1471



IMG_1472



IMG_1473



IMG_1496



IMG_1498



IMG_1499



IMG_1500



IMG_1517



IMG_1526



IMG_1527



IMG_1528

