

PLANIMETRIA GENERALE AREA STATO DI FATTO

scala 1:1000

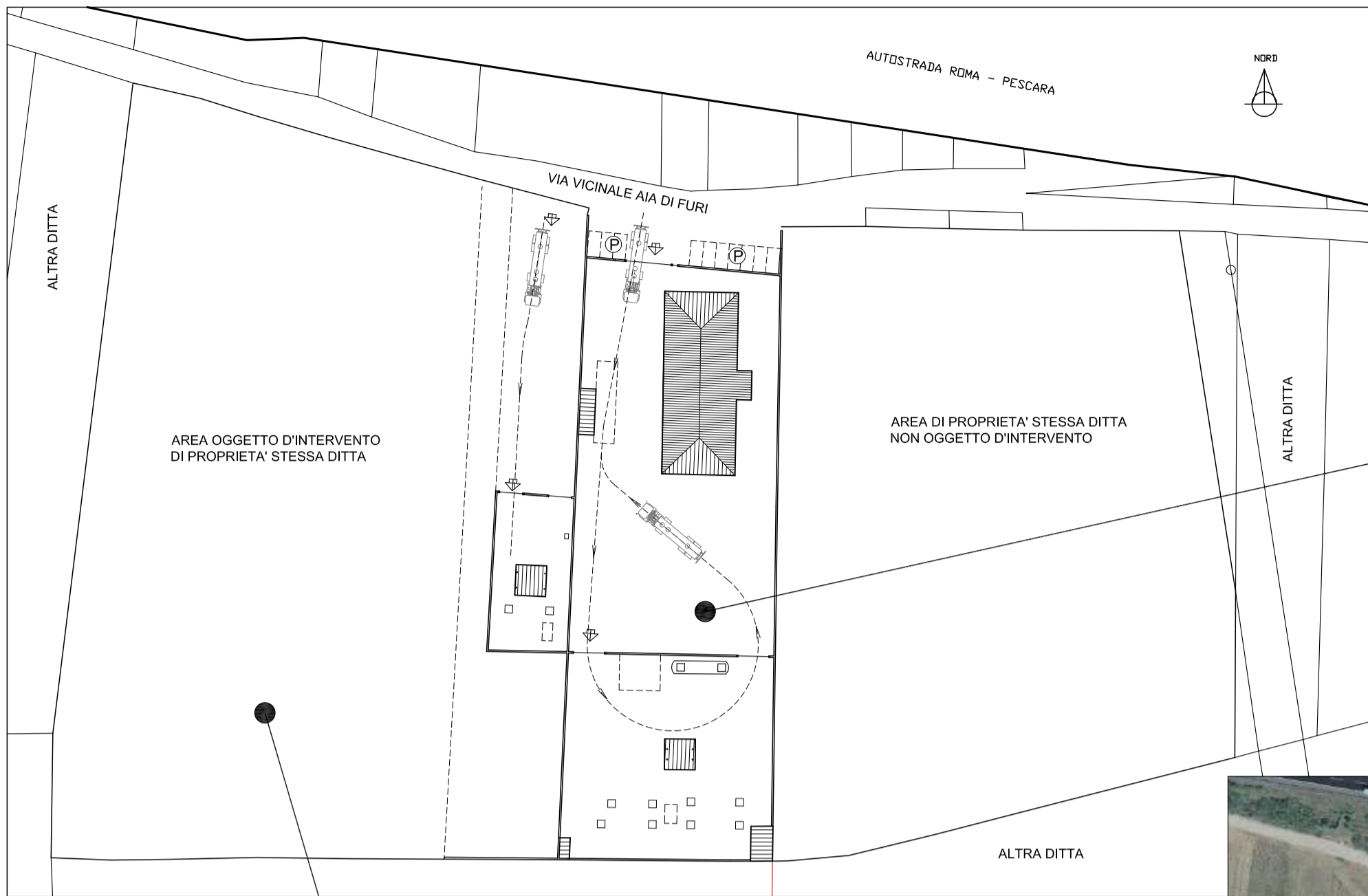

DEPOSITO ESISTENTE
CIRCA 6.400 Mq.

FOTO AEREA AREA



AREA IN AMPLIAMENTO
CIRCA 11.000 Mq.

CALCOLO SUPERFICI AREA DEPOSITO

DEPOSITO ESISTENTE	mq.	6.400,00
AMPLIAMENTO DI PROGETTO	mq.	11.000,00
Totale	mq.	17.400,00

PLANIMETRIA DEPOSITO ESISTENTE

scala 1:1000



FOTO AEREA IMPIANTO



DEPOSITO ESISTENTE

ESTENSIONE: 6.400 Mq.

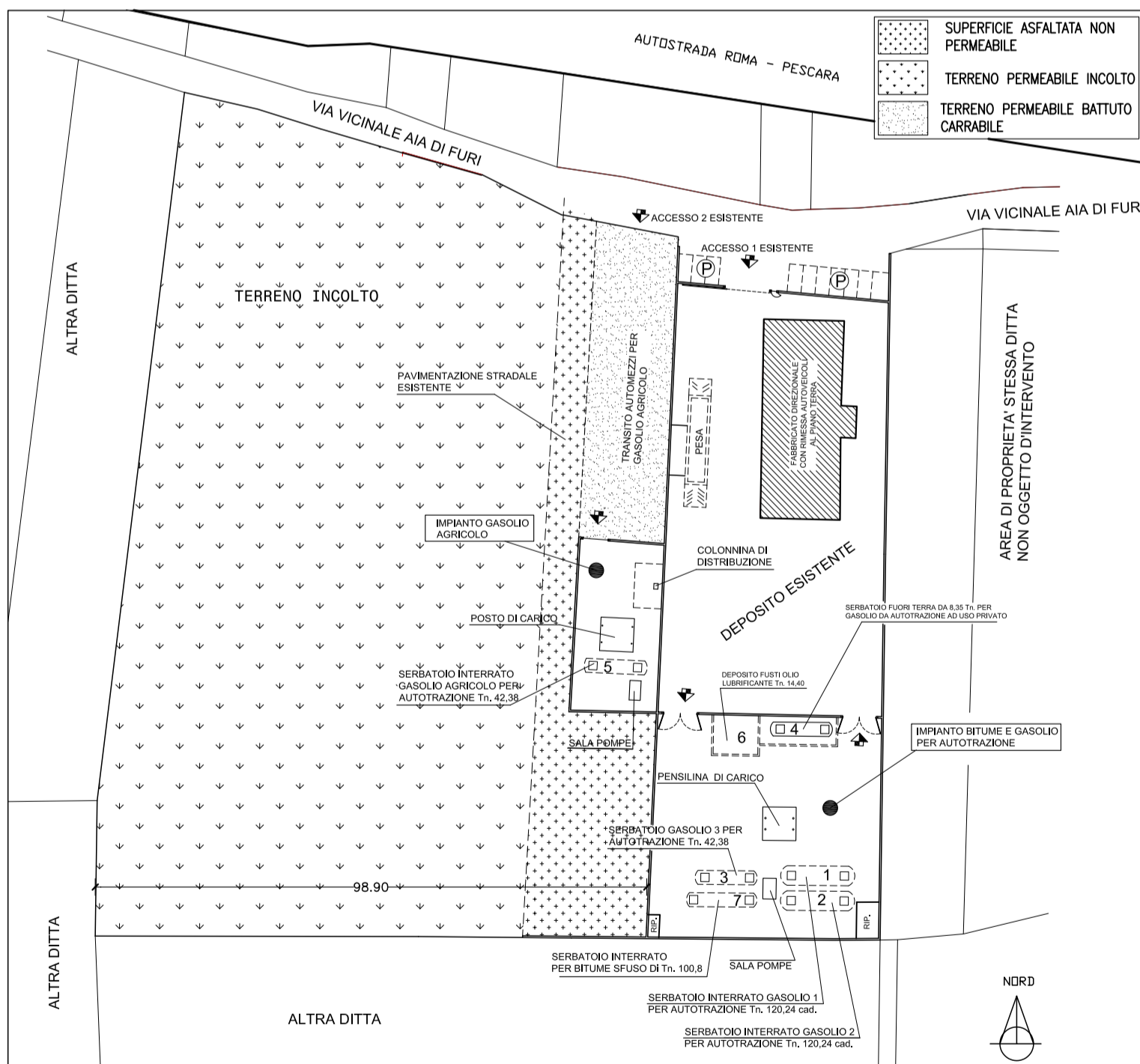
CAPACITA' DI STOCCAGGIO

PRODOTTI	QUANTITA' tn.	VOLUME mc.
1 Gasolio Autotrazione 1	ton. 120,24	mc. 144,00
2 Gasolio Autotrazione 2	ton. 120,24	mc. 144,00
3 Gasolio Autotrazione 3	ton. 42,38	mc. 50,75
4 Gasolio Autotrazione Uso Privato	ton. 8,35	mc. 10,00
5 Gasolio Autotrazione Agricolo	ton. 42,38	mc. 50,75
6 Deposito Oli lubrificanti	ton. 14,40	mc. 16,00
7 Bitume Sfuso	ton. 100,80	mc. 100,80
Totale	ton. 448,78	mc. 516,13

<p>MEROLLI S.r.l. Loc. AIA DI FURI - 67043 CELANO (AQ)</p>				PROGETTO PRELIMINARE E STUDIO PRELIMINARE AMBIENTALE PER AMPLIAMENTO DEPOSITO PER ATTIVITA' COMMERCIALE DI STOCCAGGIO E VENDITA OLII MINERALI	
DISEGNO	CONTROLLO	APPROVAZIONE	DATA	TITOLO	
VICARETTI			10.01.12	PLANIMETRIA GENERALE AREA E DEPOSITO STATO DI FATTO	
<small>LA DITTA MEROLLI S.r.l. SI RISERVA, A TERMINI DI LEGGE, LA PROPRIETA' DEL PRESENTE DISEGNO, LA CUI RIPRODUZIONE E CONSEGNA A TERZI SENZA ESPRESSA AUTORIZZAZIONE SCRITTA E VIETATA</small>				ALLEGATO	TAVOLA
FORMATO		SCALA		5 : STATO DI FATTO E AMPLIAMENTO DI PROGETTO	21 01
A2		1:1.000			