

INQUADRAMENTO CATASTALE
scala 1:2000

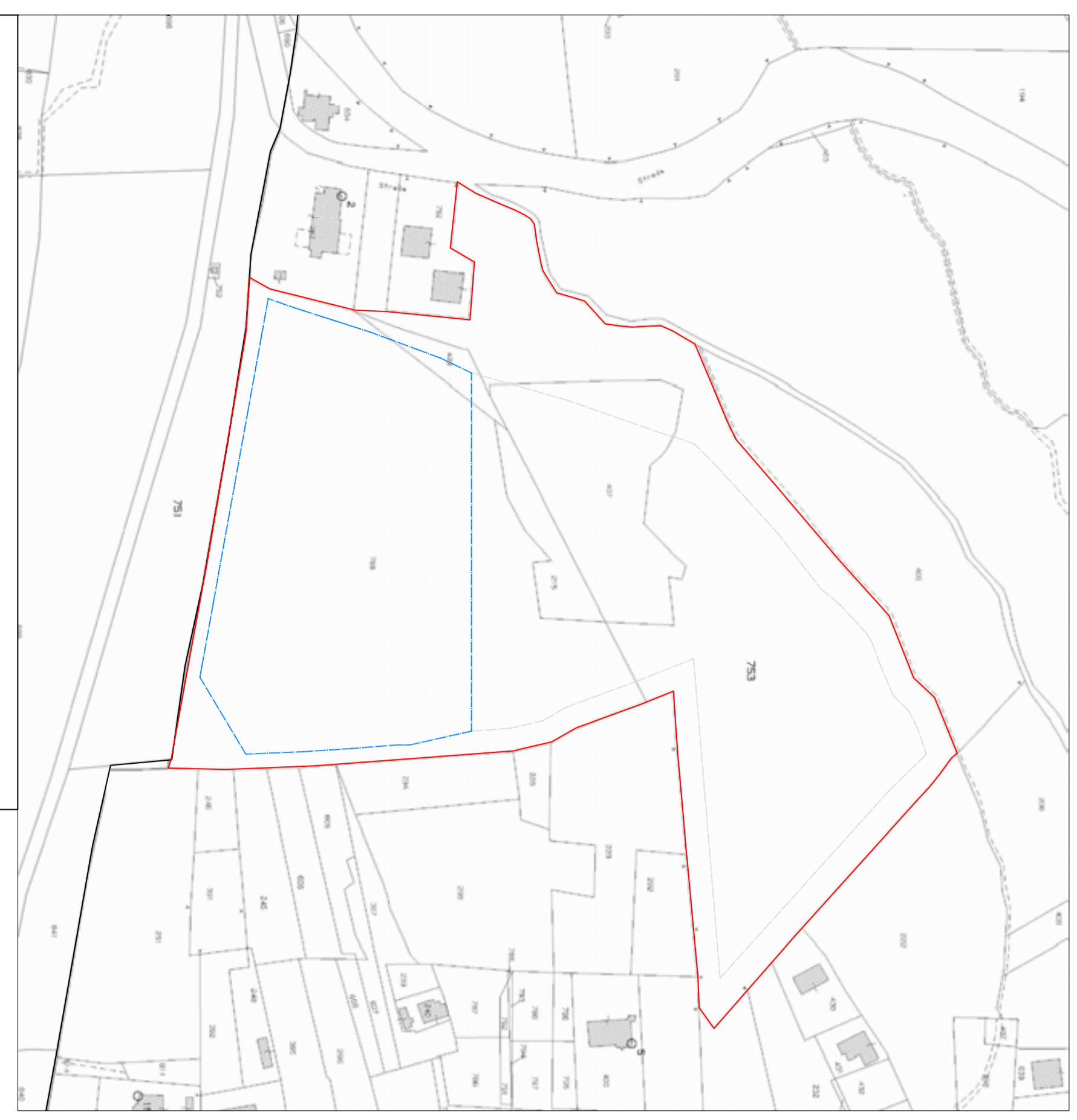

LAYOUT IMPIANTO - POST OPERAM
scala 1:500

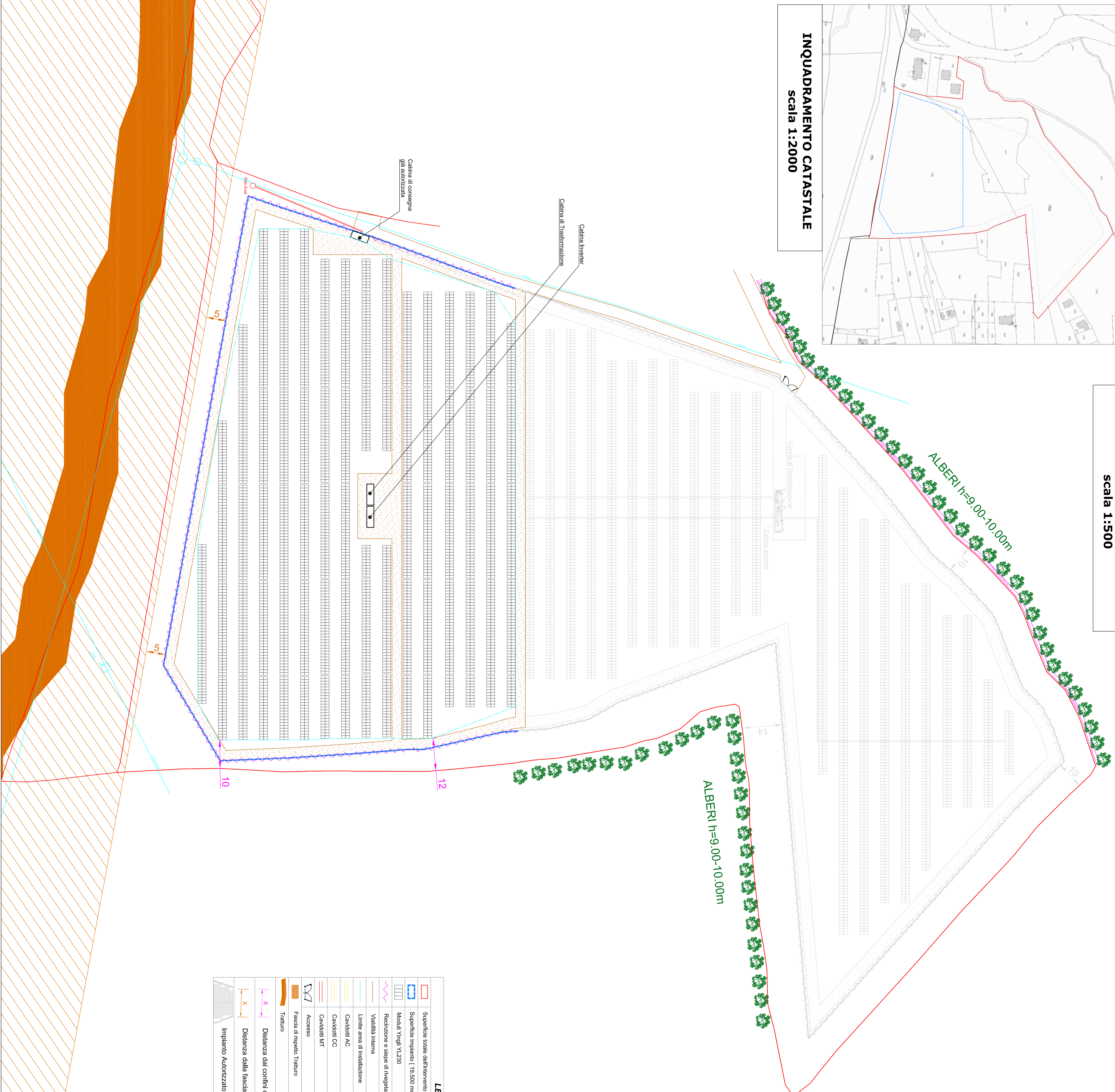

LAYOUT IMPIANTO - ANTE OPERAM
scala 1:1000

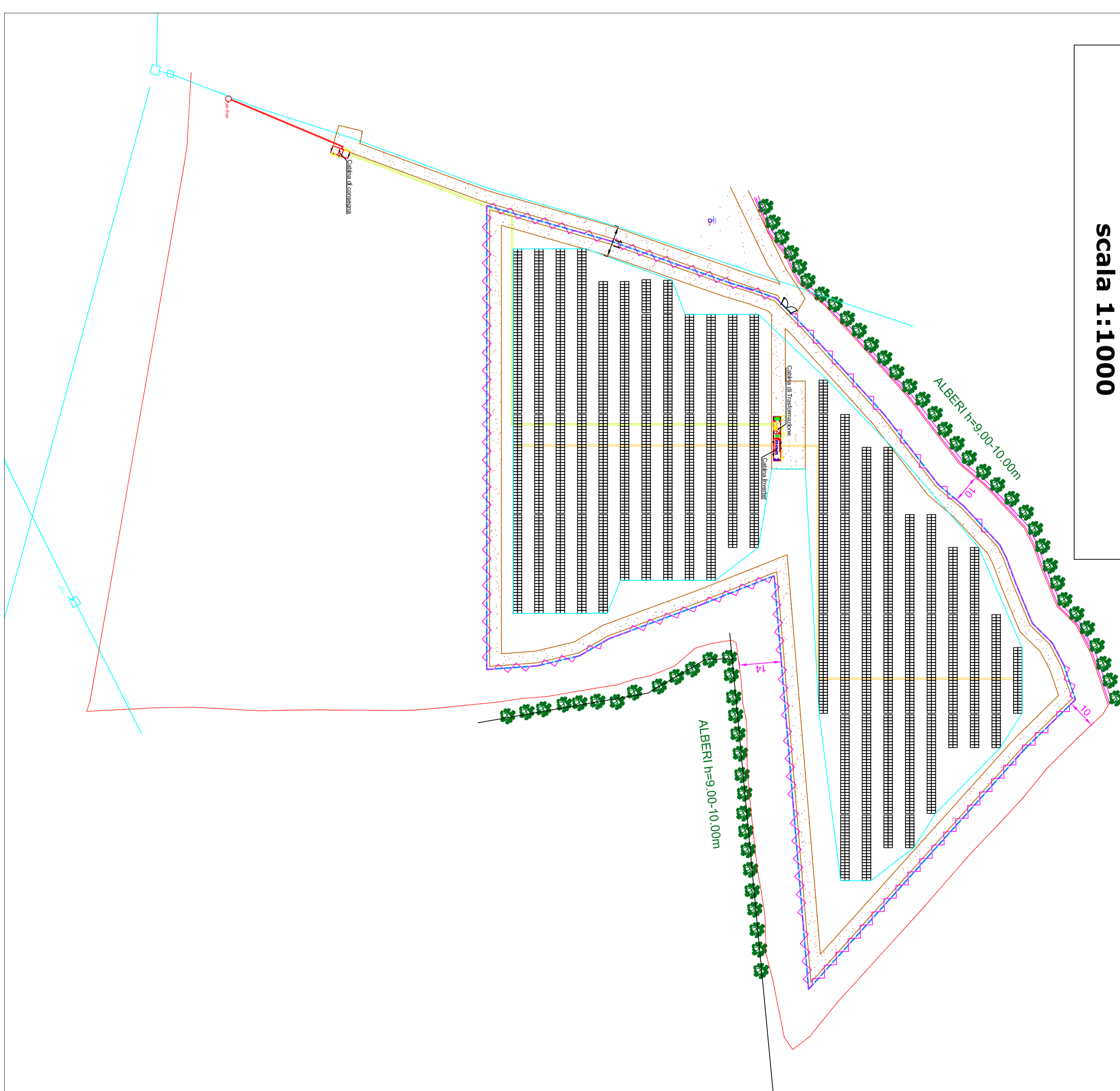

LEGENDA

- Superficie totale dell'interamento
- Superficie impianto [19.500 mq +/-]
- Modelli "Vrugi" V.1.230
- Recinzione e siepe di rivestizione
- Viabilità interna
- Limite area di installazione
- Candidati AC
- Candidati CC
- Candidati MT
- Accesso
- Fascia di rispetto Tratturo
- Tratturo
- Distanza dai confini catastali
- Distanza dalla fascia di rispetto Tratturo
- Impianto Autorizzato "Castellare"

REGIONE ABRUZZO
COMUNE DI SCAFA (PE)

PROGETTO DEFINITIVO
DI AMPLIAMENTO DELL'IMPIANTO
FOTOVOLTAICO "CASTELLARE" DENOMINATO
"CASTELLARE 2"

SCALA (PE) in metri: 9' a. 86' 796,215; 753,407; 438

PROGETTANTE:
9REN
Via Formicola, 146
00186 Roma, Italy

PROGETTISTA:
Poli. Ing. Attilio Pistelli
Via Formicola, 146
00186 Roma, Italy

ENLARGIMENTI:

| DATA | DESCRIZIONE | STATO |
|------|-------------|-------|
| | | |
| | | |
| | | |
| | | |

TITOLO LABORATORIO: **LAYOUT IMPIANTO**

SCALA: 1:500
1:1000
1:2000

DATA: AGOSTO 2010