

COMUNE DI SCAFA

PROVINCIA DI PESCARA

CAVA DI CALCARE IN LOCALITA' "COLLI" nel Comune di SCAFA (PE)

Il Proprietario **ADRIASEBINA GRUPPO SACCI** si incarica di:

- Realizzare il progetto di ampliamento della cava.
- Realizzare le opere di ripristino ambientale.
- Realizzare le opere di sicurezza del fronte (muri di contenimento).

Il presente progetto è stato approvato dal Comune di Scafa in data 15/05/2019.

PROGETTO DI AMPLIAMENTO CAVA (Variante in riduzione)

- Sezioni esistenti e finali di progetto

OTTORRE 2019

1:500

04

- LEGENDA**
- LIMITE DI PROPRIETA'
 - LIMITE AREA DI CAVA
 - AREA GIA' RIPRISTINATA PARZIALMENTE
 - PROFILO FINALE DI PROGETTO
 - AREA DI RIPRISTINO
 - AREA STRALCIATA DAL PROGETTO DI AMPLIAMENTO A CAUSA DELLA INADEGUATEZZA DELLA STRUTTURA ESISTENTE, NECESSARIA PER GARANTIRE LA SICUREZZA DEL FRONTE MEDIANTE ORDONATURA E SISTEMAZIONE DEL PIANO SUPERIORE

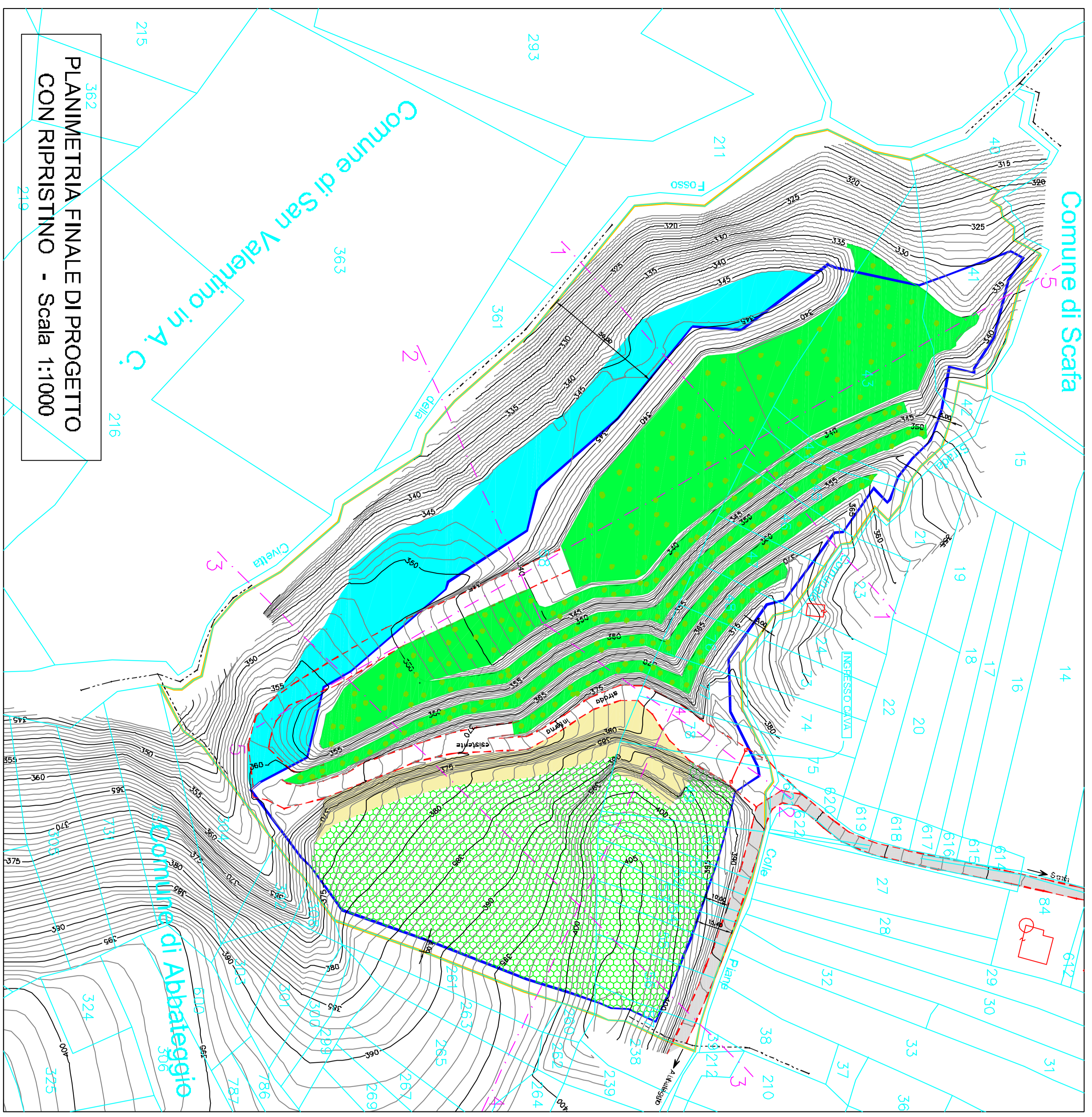

PLANIMETRIA FINALE DI PROGETTO
CON RIPRISTINO - Scala 1:1000

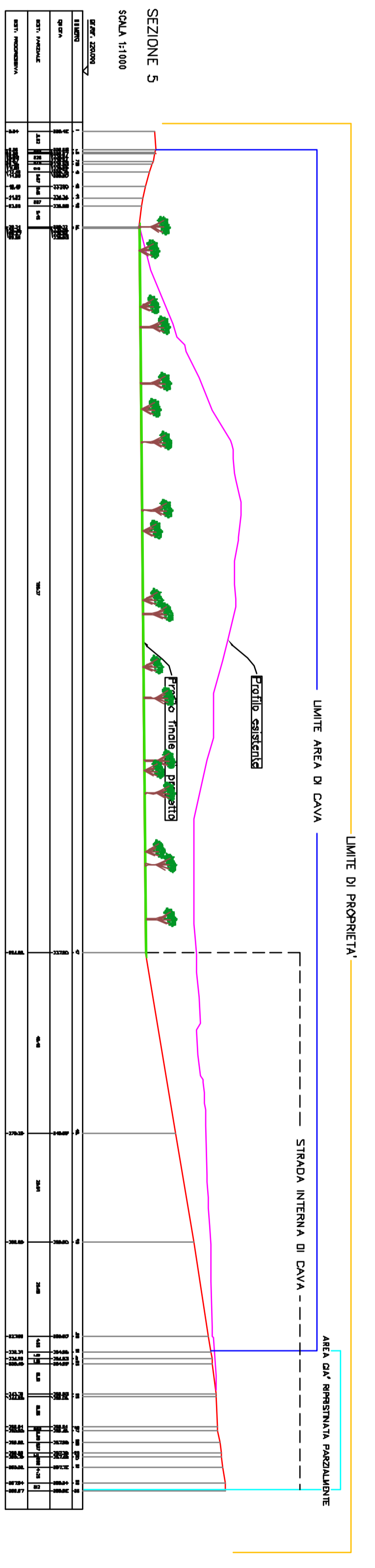
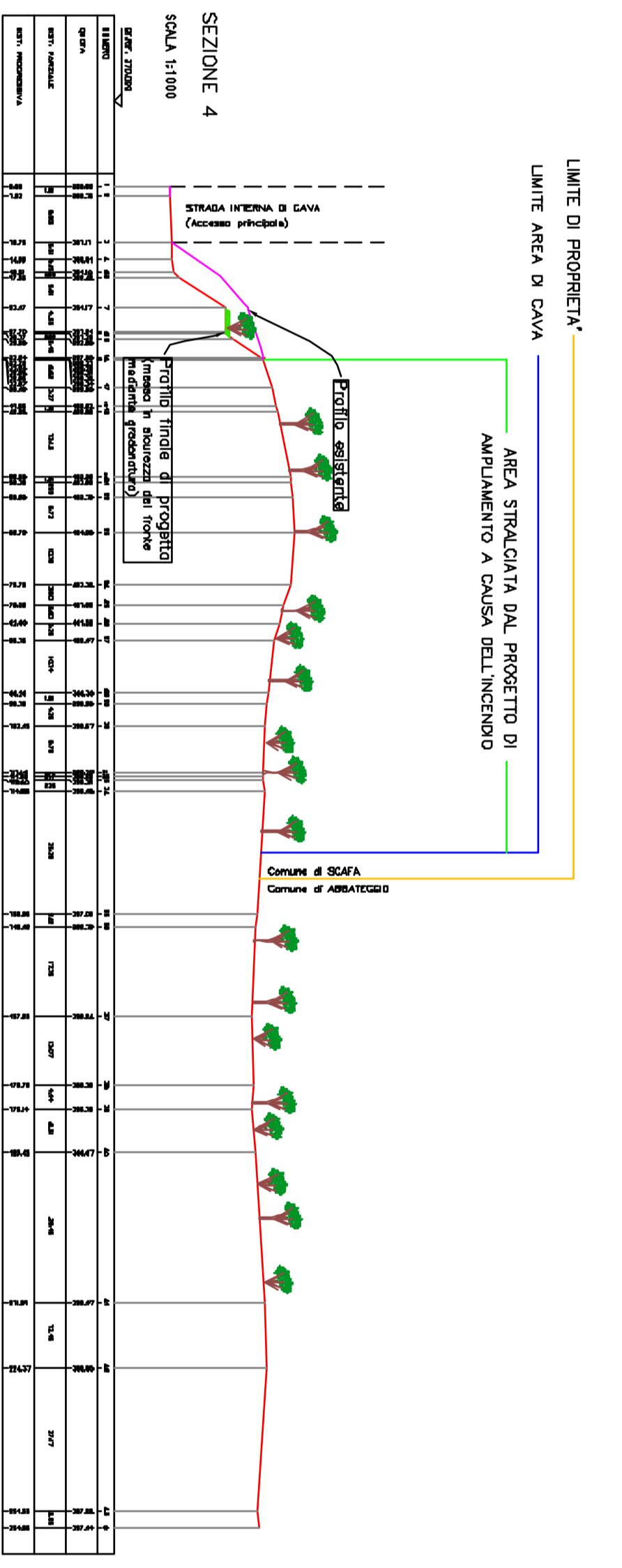
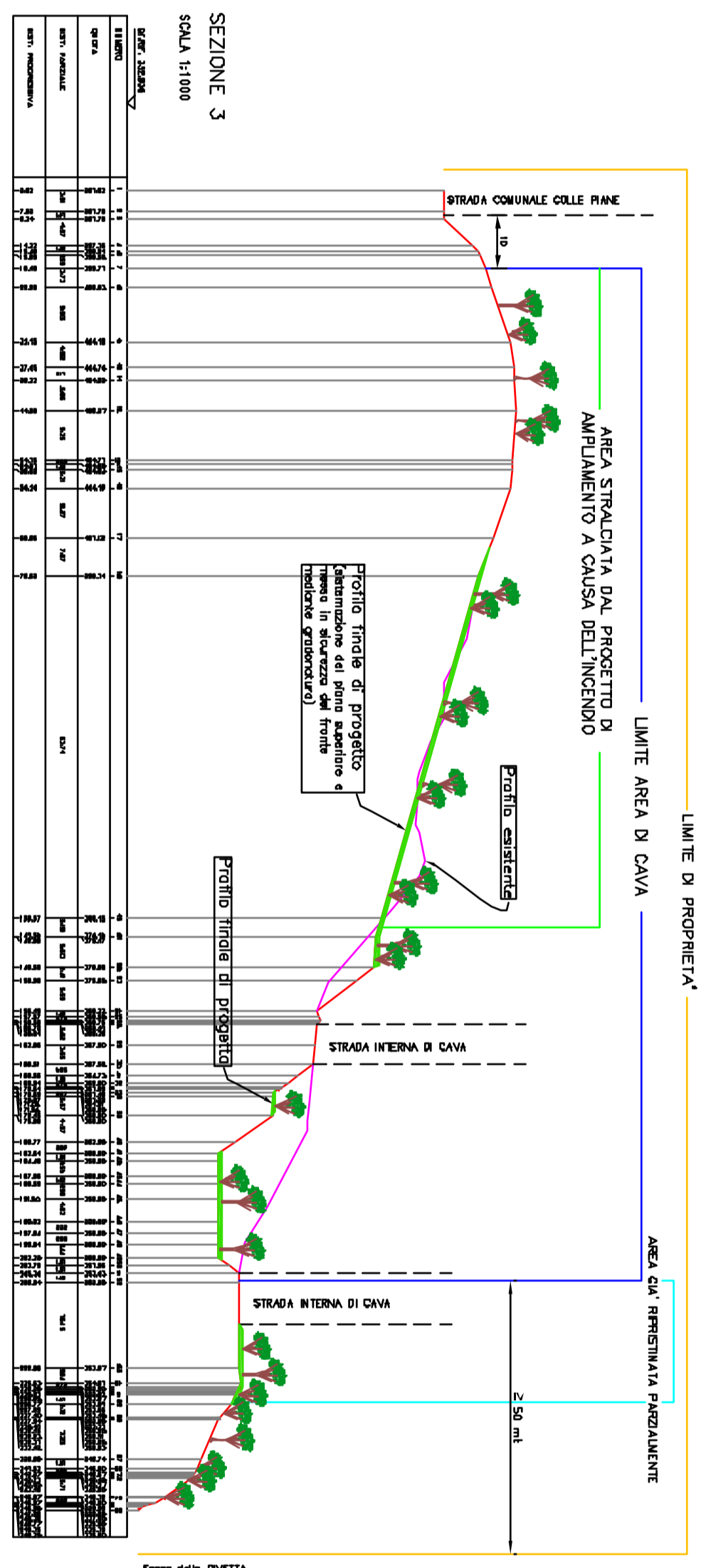
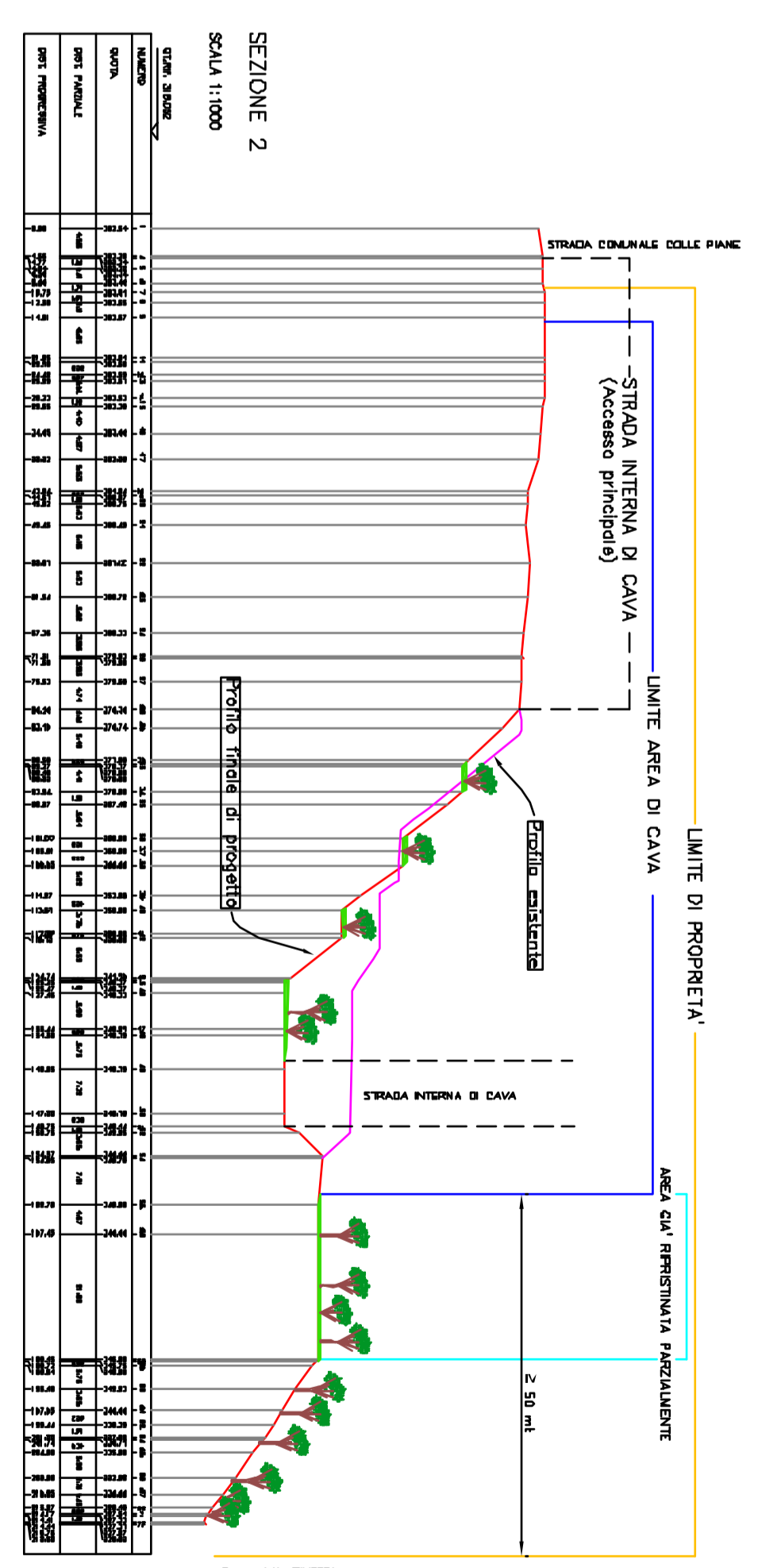
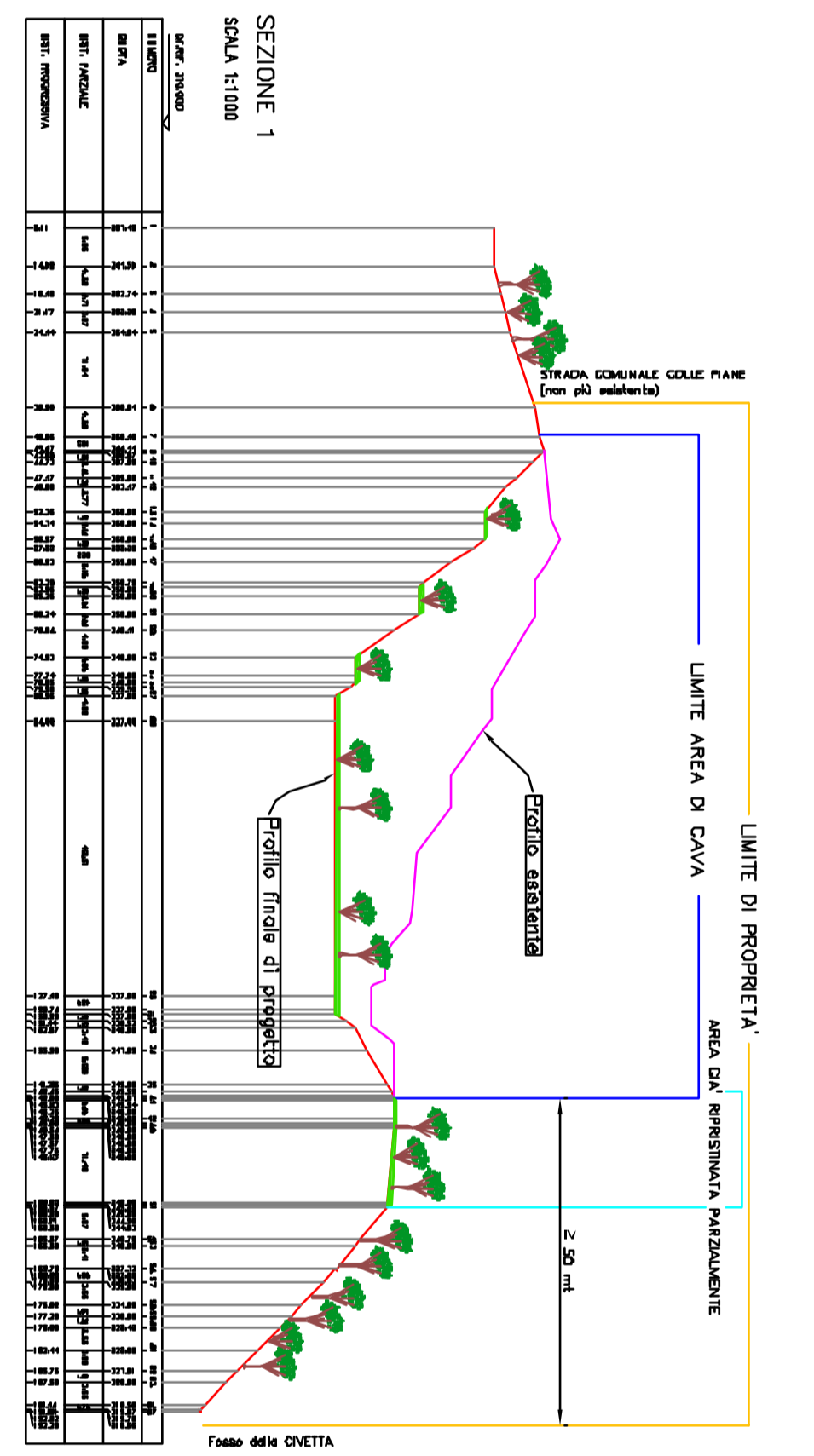

COMUNE DI SCAFA
PROVINCIA DI PESCARA

**CAVA DI CALCARE
IN LOCALITA' "COLLI"
nel Comune di SCAFA (PE)**

Il Proprietario
ADRIASEBINA
GRUPPO SCAFA

Il Servizio Prodotto

Scala del terreno

PROGETTO DI AMPLIAMENTO CAVA
(Variante in riduzione)
- Sezioni finali di progetto con ripristino

Scale: 1:1000
Data: OTTOBRE 2009

Revisión	FECHA	DESCRIPCION	INGENIERO	OTRO
01	01/10/09	Emisión Proyecto	ADRIASEBINA	
02	01/10/09	Emisión Proyecto	ADRIASEBINA	
03	01/10/09	Emisión Proyecto	ADRIASEBINA	
04	01/10/09	Emisión Proyecto	ADRIASEBINA	
05	01/10/09	Emisión Proyecto	ADRIASEBINA	

Tavola n. **05**