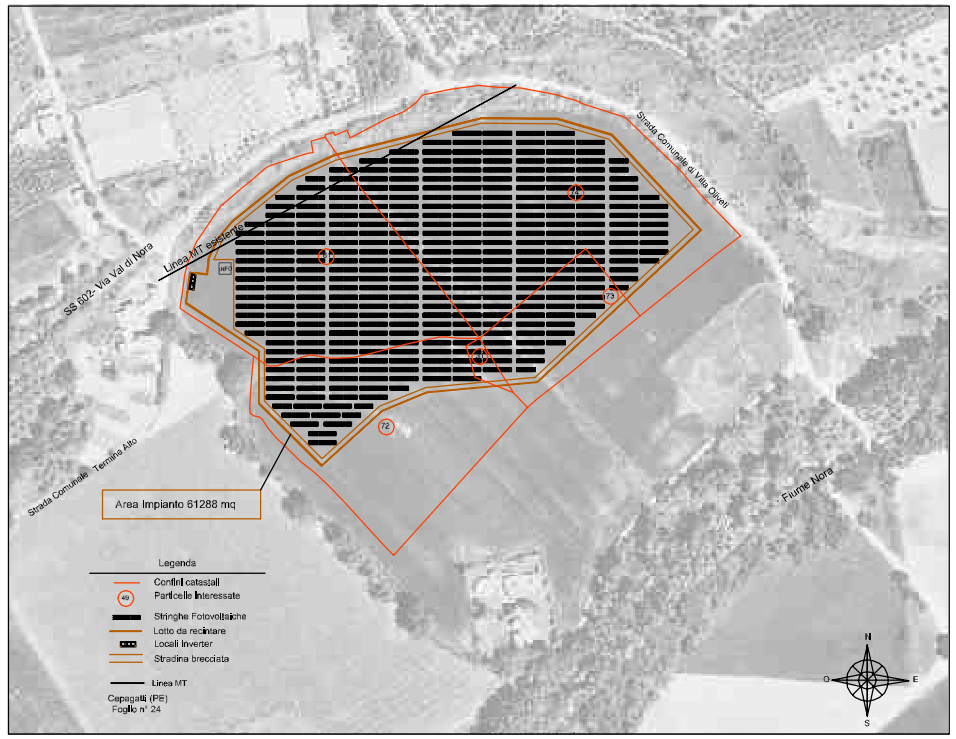

Aerofoto e Planimetria

Scala 1:2000

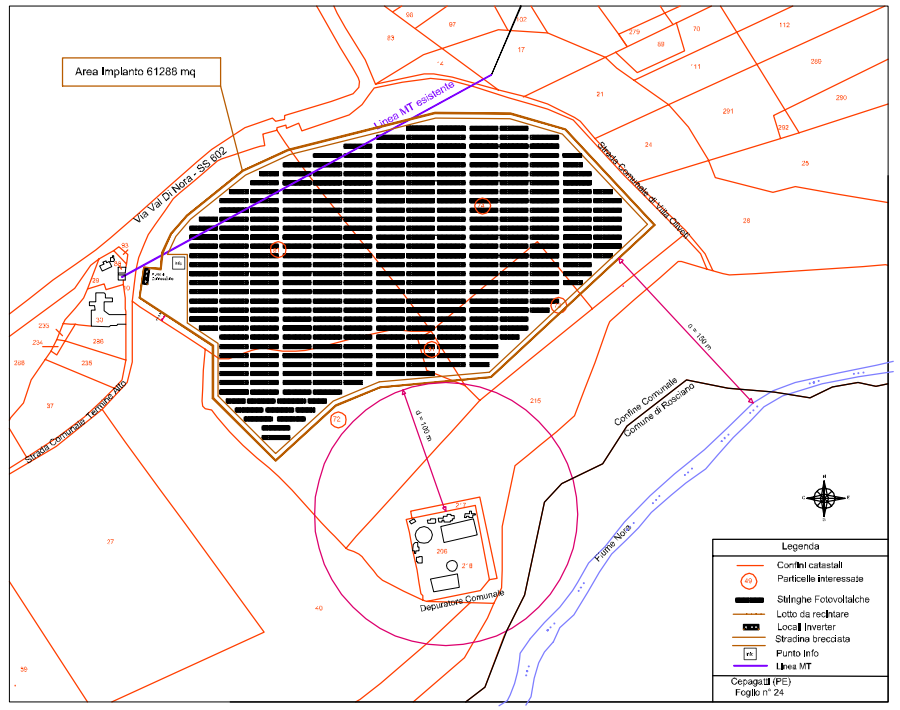

Catastale e Planimetria

Scala 1:2000

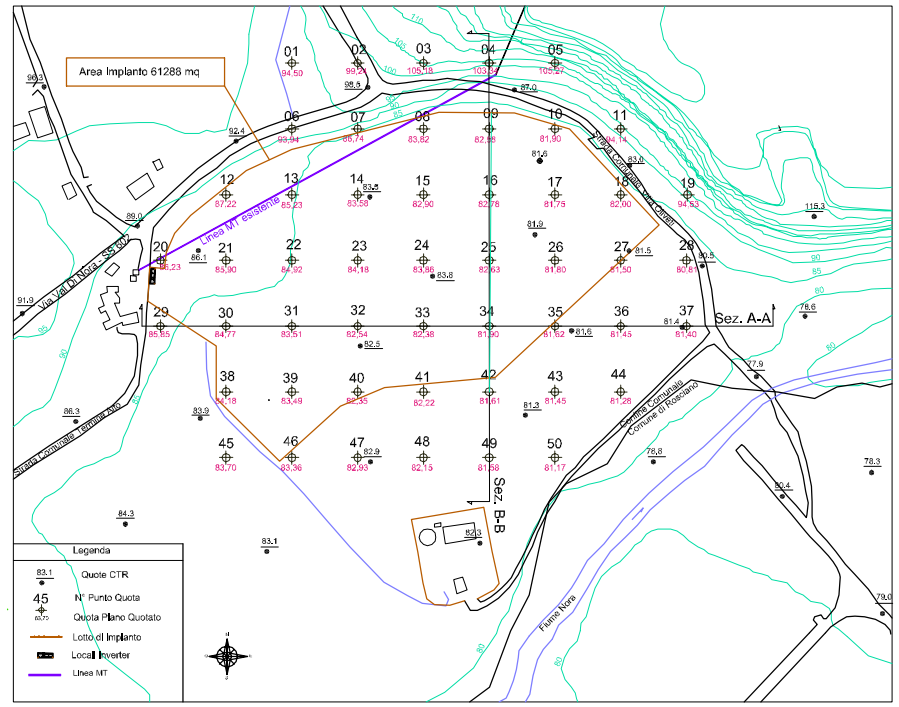

CTR e Piano Quotato

Scala 1:2000

Vista 1 Stato di Progetto

Vista 2 Stato di Progetto

Vista 3 Stato di Progetto

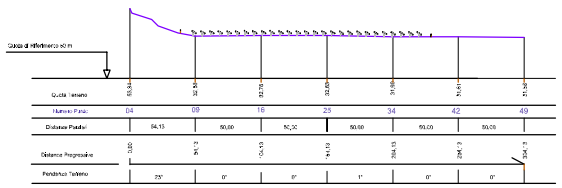

Sezione B-B

Scala 1:2000

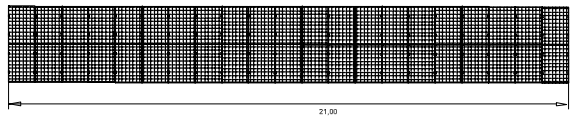

Pianta Stringha

Scala 1:100

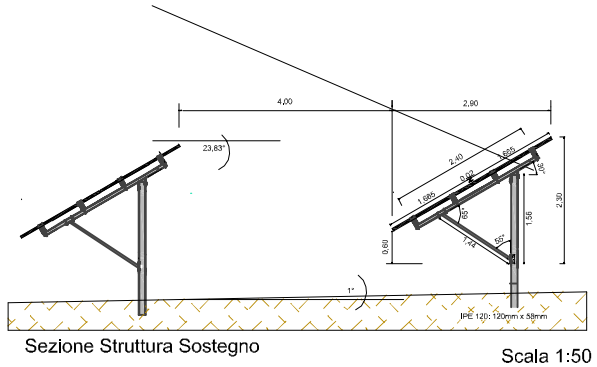

Sezione Struttura Sostegno

Scala 1:50

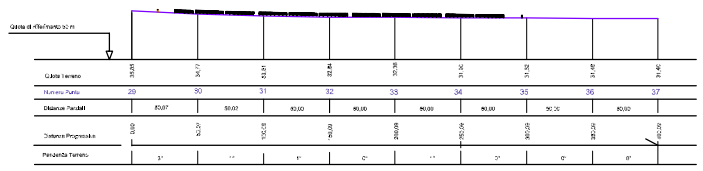

Sezione A-A

Scala 1:2000

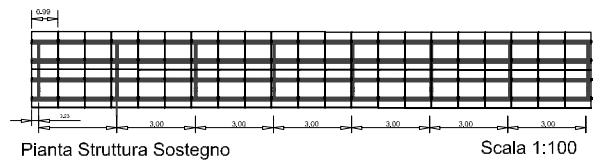

Pianta Struttura Sostegno

Scala 1:100

Comune di Cepagatti
(Provincia di Pescara)

Via R. D'Ortensio, 4 - 65012 Cepagatti (PE) - Tel. 085 97401

SOGGETTO PROPONENTE:

ICARO Srl
Via Principe Pignatelli, 13
65012 Villanova di Cepagatti (PE)
P.IVA IT01868920681
www.icaro-srl.eu
energie@icaro-srl.eu

OGGETTO:

REALIZZAZIONE IMPIANTO FOTOVOLTAICO da 2,994 MWp
in Località Molino di Cepagatti - Cepagatti (PE)

STUDIO PRELIMINARE AMBIENTALE PER LA VERIFICA DI ASSOGGETTIBILITA' A V.I.A.

ai sensi del D.P.R. n. 120 del 12/04/1996; Direttiva Comunitaria 97/11/CE;
D.Lgs 152 del 03/04/2006 e smi; D.Lgs 4 del 16/01/2008; D.G.R. 209 del 17/03/2008

PROGETTO PRELIMINARE
Corografia, Planimetria, Dettagli e Foto

I Tecnici

Ing. Giuseppe Ciammetti

Arch. Angelika Wessel

ICARO Srl
Via Principe Pignatelli, 13
65012 Villanova di Cepagatti (PE)
P.IVA IT01868920681
www.icaro-srl.eu
energie@icaro-srl.eu

Scala: Indicata

Data: 02/2010

TAVOLA 1

Rev.	Data	Note	Rif. Documento
00	02/2010	STUDIO PRELIMINARE AMBIENTALE PER LA VERIFICA DI ASSOGGETTIBILITA' A V.I.A.	

Questo Disegno è di proprietà del Tecnico che ne vieta, a termini di Legge la Riproduzione senza esplicita Autorizzazione